

// うどんだけじゃない！楽しい！美味しい！がいっぱい！ //



KAGAWA MAP

香川たび

香川県
観光
マップ



日本一小さな県で
大きな思い出づくり！

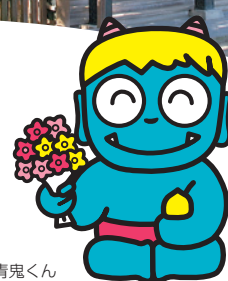

親切的青鬼くん

香川県って どんなとこ？

四国の北東部に位置する香川県。

南部に讃岐山脈が連なり北部に丘陵地と讃岐平野が広がる、日本で一番小さな県です。

また、瀬戸内海には小豆島をはじめとする

24の有人島が浮かんでいます。

そんな香川県を5つのエリアに分けて紹介します。

エリアごとの魅力と特徴を見てみましょう。

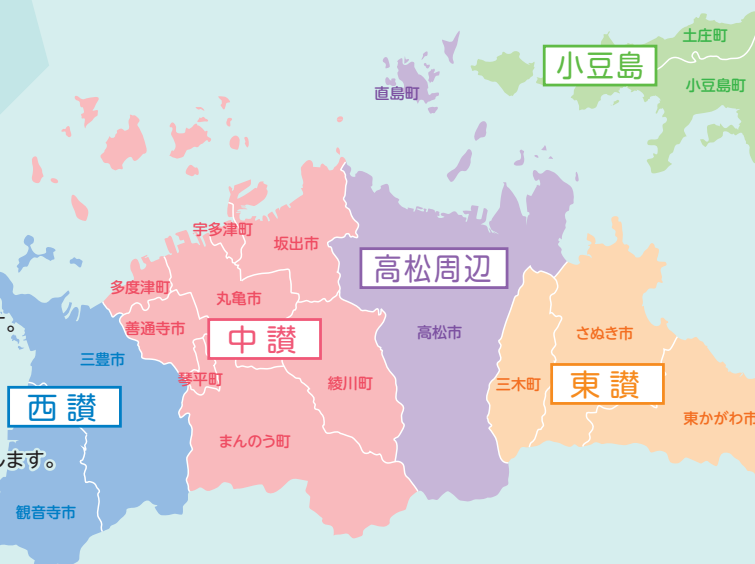

小豆島

静かな浜に火山性の岩山や巨石、千枚田に湧水と美しい自然にあふれる一方、気軽に楽しめるレジャー施設も充実。オリーブやそうめん、醤油など島の歴史風土に育まれた産業も多く、さまざまな体験ができます。

西讃

愛媛県に隣接するエリア。燧灘(ひうちなだ)に面し、銭形砂絵がある琴弾(ことひき)公園や遠浅の海岸父母ヶ浜、浦島伝説の残る荘内半島など、瀬戸内海の景色が存分に楽しめます。ちょうさという巨大な山車が練り歩くお祭りも有名です。

中讃

瀬戸大橋の香川県側入り口となるエリアです。丸亀城や金刀比羅宮など歴史ある名所旧跡から、水族館や美術館、テーマパークなど、観光スポットが点在。「おむすび山」と称される円錐形の山がぼこぼこと立つ風景も楽しめます。

高松周辺

香川県の玄関口で、島旅のスタート地点でもある高松市。日本一の長さを誇るアーケード街や源平合戦の舞台となった屋島などがあります。おしゃれなカフェなど新しいスポットも多く、香川観光の拠点としてふさわしいエリアです。

東讃

明石海峡大橋を使った場合の京阪神からの入り口にあたります。ハマチや和三盆、手袋など、香川を代表する特産品の生産地であり、四国霊場八十八ヶ所の最後の札所がある結願の地でもあります。



高松市



栗林公園 (りつりんこうえん)



生駒家、松平家の歴代藩主が100年余りの年月をかけて築いた回遊式大名庭園。園内を散策すれば「一步一景」と称される変化に富んだ美しさを満喫できるほか、藩主の舟遊びを模した和船周遊や抹茶と和菓子がいただける「掬月亭」などで、優雅なひとときを過ごせます。春には桜、秋には紅葉がライトアップされ、昼間とは違った幻想的な雰囲気を楽しむことができます。

tel.087-833-7411 (栗林公園観光事務所)



お殿様気分でお庭の国宝を満喫

水と光が生み出すミラクルな1枚を



三豊市



父母ヶ浜 (ちちぶがはま)



約1kmのロングビーチを誇る遠浅の海水浴場。干潮にできる潮溜まりがまるで鏡のように周りの景色を映すことで話題になり、「日本のウユニ塩湖」と呼ばれています。干潮と日の入りが重なる時間は見とれるほどの絶景。潮が引いた後に現れる砂の造形も見応えあり。周辺にはカフェやレストランが点在し、絶景を眺めながら食事やカフェタイムが楽しめます。干潮や日の入りの時間はHPでチェックできます。tel.0875-56-5880 (三豊市観光交流局)



坂出市

瀬戸大橋

香川県と岡山県を結ぶ本州四国連絡橋。穏やかな瀬戸内海と雄大な橋が織りなす景観が楽しめます。橋を望む絶好のロケーションには、パブリックアートを備えた広場や記念館がある瀬戸大橋記念公園や、地上108mから360°パノラマビューが望める瀬戸大橋タワーなどがあります。

tel.0877-45-2344(瀬戸大橋記念公園)
tel.0877-45-8791(瀬戸大橋タワー)



見てよし、寝ってよし。
本州と四国を結ぶ壮大優美な長大橋



石段登ってしあわせさん。こんびらさん。

琴平町



金刀比羅宮 (ことひらぐう)



海の神様として信仰を集める「こんびらさん」。御本宮まで785段、奥社まで1368段の長く続く石段が有名で、道中には国の重文である旭社や書院、社殿、宝物館など見応えあるスポットや、資生堂パーラーが運営するカフェ&レストラン神椿があります。飲食店や土産店が軒を連ねる門前町のにぎわいも楽しんでください。

tel.0877-75-2121



瀬戸内海を一望できる「天空の鳥居」

観音寺市



高屋神社



標高404mの稲積山の山頂に本宮がある高屋神社。稲積神社(稲積さん)とも呼ばれ、稲の神様として古くから親しまれています。里宮である下宮から本宮は山道や石段で登ることができ、途中には「ゆるぎ岩」という大きな岩が鎮座しています。本宮前からは鳥居越しに観音寺市街や瀬戸内海が一望でき、まさに天上界にいる神様の視線で絶景を見下ろす気分になります。

tel.0875-24-2150(観音寺市観光協会)

※本宮まで車で登ることもできますが、土日祝はシャトルバスのみ
(令和3年9月現在、落石のため車両通行不可、シャトルバス運休)

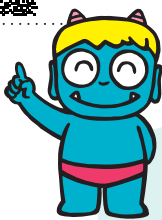

地中海さながらの景色が望める公園

小豆島町



道の駅 小豆島オリーブ公園



瀬戸内海を見下ろす小高い丘にオリーブの森やハーブ畑が広がる観光農園。広い園内には、オリーブ記念館やギリシャ風車などがあり、映画のワンシーンのような

写真が撮れるスポットとしても人気です。オリーブを使った料理やご当地メニューが味わえるレストランやオリーブ加工品がずらりと並ぶ土産店のほか、温泉、宿泊施設などもあります。

tel.0879-82-2200



カテゴリーアイコン



体感



歴史



自然



アート



ファミリー



高松周辺



高松市

高松盆栽の郷

日本一の松盆栽生産地の拠点となる盆栽の展示即売所。自然を凝縮した盆栽作品を眺めるだけでも心が癒やされていく。展示即売会や体験教室、オークションなどの各種イベントも開催予定。
tel.087-874-2795



高松市

屋島

義経が活躍した源平の古戦場は、瀬戸内海の眺望が昼夜共に美しく、ドライブコースとしても人気。テーブル状の平らな山上には四国霊場第84番札所の屋島寺や新屋島水族館、古代山城の遺構などがある。
tel.087-839-2416 (高松市観光交流課)



高松市

史跡高松城跡(玉藻公園)

藩主の居城だった高松城跡を整備した公園。日本三大水城として知られ、瀬戸内海の海水を引きこんだお堀には鯛が泳ぐ。国の重要文化財である櫓や建物、枯山水の庭園などがある国指定の史跡。
tel.087-851-1521 (玉藻公園管理事務所)



高松市

四国村(四国民家博物館)

国の重要文化財を含む古民家などを四国各地から屋島の麓に移築復元した野外博物館。安藤忠雄氏設計の「四国村ギャラリー」では、絵画や彫刻、オリエントの美術品などを展示している。
tel.087-843-3111



直島町

直島(なおしま)

海上交通の要衝として栄えてきた歴史的な島の魅力に加え、現代アートの島として世界中から注目される場所に。ベネッセハウスや地中美術館などがあり、瀬戸内海の自然美とアートの融合が堪能できる。
tel.087-892-2299 (直島町観光協会)
草間彌生「赤かぼちゃ」2006年 直島・宮浦港緑地



高松市・坂出市

五色台

瀬戸内海に突き出た五色の峰には、キャンプ場もある休暇村讃岐五色台、四国霊場の二つの札所、瀬戸内海歴史民俗資料館などが点在し、絶景を楽しむドライブコースが満載。
tel.087-839-2417 (高松市観光交流課)
tel.0877-44-5015 (坂出市産業課にぎわい室)



高松市

イサム・ノグチ庭園美術館

世界的彫刻家イサム・ノグチの晩年のアトリエや住居を生前のまま保存、公開している予約制の美術館。庭園や蔵に並び約150点の作品や空間全体にノグチの世界像が息づいている。
tel.087-870-1500 ※要予約
写真提供：イサム・ノグチ庭園美術館

高松市

さぬきこどもの国

屋外には多くの遊具やレンタルサイクルがあり、高松空港に隣接しているので、ジェット機の離発着を間近に見ることができ。プラネタリウムのほか、美術や科学、音楽など、さまざまな体験型の遊びが楽しめる大型児童館も人気。
tel.087-879-0500



さぬき市

大窪寺

結願の寺と呼ばれる四国霊場最後の第88番札所。お遍路さんが満願成就の喜びをかみしめるこの寺は、季節の藤棚や紅葉が見事。一周すれば四国遍路と同じご利益が得られるというお砂踏み道場もある。
tel.0879-56-2278



さぬき市

平賀源内記念館

「エレキテル」を復元し、アーティスト、コピーライターなどとして幅広く活躍した江戸時代の奇才・平賀源内の足跡を体験しながら楽しく学べる記念館。近くには、旧邸(生家)や菜園もある。
tel.087-894-1684



東かがわ市

引田城跡

戦国時代末期に高松藩主生駒氏により総石垣で築かれた城。当時の石垣があり、2週間前までの予約でボランティアガイドの案内も可能。日本城郭協会の続日本100名城に選定され、国史跡に指定されている。
tel.0879-26-1238 (東かがわ市生涯学習課)
※ガイドは要予約



東かがわ市

讃州井筒屋敷

風待ちの港として栄えたレトロな町並みの中にある周辺散策の拠点。地元特産品の販売やぶりの漬け丼もおいしいcaféがあるほか、和三盆型抜き体験やオリジナル手袋作り体験なども出来る。
tel.0879-23-8550



さぬき市

日本ドルフィンセンター

豊かな里海でイルカとたわむれるという夢がかなう場所。エサやりやトレーナー体験をしたり、浅瀬でイルカとふれあったり、一緒に泳いだり、年齢を問わずステキな思い出が残せる。
tel.0879-23-7623



さぬき市

大串自然公園

瀬戸内海を一望できる公園内には、芝生広場を中心に、野外音楽広場、オートキャンプ場とコテージ、四国で最初に造られたワイナリーなどが点在し、自然の中で多彩なレジャーを満喫できる。
tel.087-894-1114 (さぬき市商工観光課)

東かがわ市

しろとり動物園

自由すぎる動物園として知られ、放し飼いの小動物が園内のあちこちでお出迎え。タイミングがよければ猛獣の赤ちゃんとのふれあいイベントもある。えさやりや動物ショーなどイベントも盛りだくさん!
tel.0879-25-0998



三木町

太古の森

池に浮かぶ水上アベニューを渡ると、ティラノサウルスやトリケラトプスの遊具などが設置された太古の森。晩秋には町出身の故三木茂博士が命名した植物メタセコイアが真っ赤に色づく。
tel.087-891-3320 (三木町地域活性課 商工観光係)



土庄町

エンジェルロード～天使の散歩道～

©cubic-11[島空撮]

引き潮の時にだけ、海の中から現れる砂の道。大切な人と手をつないで渡ると、天使が舞い降りてきて願いを叶えてくれるとか。近くには「約束の丘展望台」があり、幸せの鐘を鳴らすことができる。

tel.0879-62-7004(土庄町商工観光課)

MAP A-6



土庄町

大坂城残石記念公園

戦国時代、大坂城修築の際に切り出され、放置された40個の通称・残念石を中心に整備された公園内には、石の運搬に使われた道具類などが展示され、石加工体験などもできる。物産館や産直市も人気。

tel.0879-65-2865 ※体験は要予約

MAP A-6



土庄町

豊島(てしま)

アート施設をはじめアート作品が点在し、現代アートの島として知られる。壇山ふもとの清らかな湧き水や、島の斜面に広がる美しい棚田など、自然豊かなこの島を象徴する美しい風景にも注目。

tel.0879-68-3135(NPO法人 豊島観光協会)

MAP A-5



小豆島町

寒霞渓(かんかけい)

日本三大渓谷美に数えられ瀬戸内海を代表する景勝地の一つ。ロープウェイからは、200万年の歳月が創りだした奇岩絶壁が新緑やツツジ、紅葉に彩られる風景を間近に見ることができる。

tel.0879-82-2171(寒霞渓ロープウェイ)

MAP A-7



小豆島町

醤油の郷(ひしおのさと)

島の伝統産業である醤油・佃煮工場が軒を連ねる「醤油の郷」。国の登録有形文化財建造物に指定された醤油蔵など、漆喰壁に醤油の菌で真っ黒になった屋根瓦や板垣のノスタルジックな町並みが広がる。

tel.0879-82-1775(小豆島観光協会)

MAP A-7



小豆島町

小豆島ふるさと村

シーカヤックや釣り、クラフト体験やいちご狩りなど、遊ぶ・体験する・泊まる・食べる・買うを同時に楽しめるレジャー施設。日本の「夕陽百選」に選ばれた海の夕景も鑑賞したい。

tel.0879-75-2266

MAP B-6



小豆島町

二十四の瞳映画村

映画『二十四の瞳』のロケセットを改築した日本映画・文学のテーマパーク。ノスタルジックな木造校舎でしばし映画の世界へ。春から秋は小豆島オリーブ公園下の舟着き場から渡し舟で渡ることができる。

tel.0879-82-2455

MAP B-7

グルメ

自然に囲まれた香川県では讃岐うどんはもちろん、オリーブの果実で育まれた畜産物やフルーツ、お酒、スイーツなど多種多様の味が堪能できます。

香川県のグルメ情報は
こちらから▶▶▶

かがわの食

検索



讃岐うどん

讃岐のソウルフードは、食べ方もトッピングも奥が深い。本場香川でうどんの世界を味わい尽くそう。

秋から冬にかけては、讃岐の郷土料理「打ち込みうどん」もおすすめ!

オリーブ畜産物

採油後のオリーブ果実を与えて育てた牛、豚、鶏は、旨みを増した香川のブランド畜産物として注目されている。

さっぱりしているのに
コクがあってヘルシー!



いりこ

香川県のいりこは濃厚で旨み強いのが特徴。讃岐うどんのダシにはもちろん、幅広い料理に使われる。

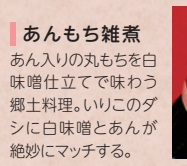

あんもち雑煮

あん入りの丸もちを白味噌仕立てで味わう郷土料理。いりこのダシに白味噌とあんが絶妙にマッチする。



手延べそうめん

日本三大そうめんの一つ「小豆島の手延べそうめん」。島ならではの生そうめんや箸わけ体験もおすすめ。



醤油

400年前に小豆島で始まった香川の醤油づくり。昔ながらの製法を守りながら現在も全国トップクラスの生産量を誇る。



和三盆

200年を超える伝統を守り、職人の技で磨かれてきた上品な甘味の砂糖。木型に入れて作る型抜き体験も人気。



骨付鳥

鶏のももを1本まるごとオーブン釜で焼き上げた「骨付鳥」。スパイシーな味付けで、お酒にもよく合う。



希少糖

自然界にわずかに存在する希少糖。摂取後の血糖上昇が砂糖よりも緩やかな機能性表示食品として含有シロップが開発され、菓子や料理などに使用されている。

おいり

400年以上前から香川に伝わる嫁入り菓子「おいり」。愛らしい色や形は幸せを呼ぶ土産として愛されている。



地酒

古代から良質の酒が醸されてきたと言い伝えがある讃岐。「さぬきオリーブ酵母」で作った日本酒も話題。ていねいに仕込まれた讃岐の地酒をどうぞ。



ご当地ソフトクリーム

伝統産業の醤油やつくだ煮、オリーブ入りソフトやまるでうどんに見えるソフト。おいりや金箔のトッピングも美しい。





丸亀市

丸亀城



三重三層の天守は現存天守十二城のうち最も小さく愛らしい。当時の最高技術で積み重ねられた石垣はとても美しく、「扇の勾配」と呼ばれる見事な曲線を描く。アプリ利用で江戸時代の姿も楽しめる。

tel.0877-22-0331((一財)丸亀市観光協会)



丸亀市

丸亀市猪熊弦一郎現代美術館



県出身の世界的画家、猪熊弦一郎画伯の作品を常設展示。現代美術を中心とした企画展示にも定評がある。画伯とも交流が深い谷口吉生氏の設計による名建築で、駅前の美術館として親しまれている。

tel.0877-24-7755

撮影：増田 好郎



綾川町

道の駅 滝宮



令和3年グランドオープンした「うどんといちごの郷 道の駅滝宮」。うどん店、地域食材レストラン、土産物ショップ、農産物直売所とスイーツショップがあり、季節にはいちご狩りが楽しめる。

tel.087-876-5018



丸亀市

本島



塩飽水軍の本拠地として知られ、重要伝統的建造物群保存地区に指定された笠島集落や塩飽勤番所跡、人名の墓など名所旧跡が数多くある。周囲16.4km、ハイキングやサイクリングにもおすすめ。

tel.0877-22-0331((一財)丸亀市観光協会)



丸亀市

中津万象園



丸亀藩主京極家の大名庭園には、樹齢600年の大傘松をはじめ1500本の老松が枝を広げ、現存国内最古の煎茶席「観瀾楼」や丸亀美術館、陶器館などがあり、池を巡りながら美の世界を堪能できる。

tel.0877-23-6326



丸亀市

レオマリゾート



パレードなどのエンターテインメントショーやアトラクション、ホテルや天然温泉を兼ね備えたテーマパーク。春と秋のバラなどの季節の花のイベントやイルミネーション、夏のプールなど昼も夜も世代を超えて楽しめる。

tel.0877-86-1071



坂出市

香川県立東山魁夷せとうち美術館



日本画の巨匠・東山魁夷画伯の版画作品を中心に展示した珠玉の美術館。建物は谷口吉生氏が設計、カフェからは雄大な瀬戸大橋と青い海、画伯の祖父の故郷・榎石島が望める。

tel.0877-44-1333



多度津町

合田邸



多度津の近代産業発展に尽くした豪商「多度津七福神」にも数えられる「合田家(島屋)」の邸宅。明治中期から昭和初期に建築され、近代の隆盛がうかがえ、周囲には懐かしの街並みが残る。

tel.0877-33-1116(多度津町政策観光課)

※内観見学要予約



多度津町

金剛禅総本山少林寺



世界39ヶ国で多くの拳士が活躍する少林寺拳法の総本山。小高い丘に大雁塔がそびえ立つ。近くには、瀬戸内海を見渡せる桜の名所、桃陵公園がある。

tel.0877-33-1010 ※要予約



善通寺市

総本山善通寺



四国霊場第75番札所、弘法大師の誕生した地に建立され、空海三大霊跡のひとつ。国の重要文化財である五重塔や大楠がそびえ、創建当時の伽藍配置を残している。

tel.0877-62-0111

宇多津町

四国水族館



絶景スポットとして知られる「うたづ臨海公園」内にある水族館。「四国水景」をテーマに瀬戸内海や太平洋、四万十川など、四国の豊かな水景が再現されている。海をバックにしたイルカのプールは、昼間だけでなく、夕暮れや夜の景色も必見。

tel.0877-49-4590

写真提供：四国水族館



宇多津町

ゴールドタワー



金色に輝く158mの展望タワー。瀬戸大橋や街並みを見渡す眺望に加え、幻想的な金魚水槽が並ぶ天空のアクアリウム「ソラキン」も見逃さない。地上階は遊具やカラオケなどがあるレジャースポット。

tel.0877-49-7070



まんのう町

国営讃岐まんのう公園



四国唯一の国営公園。四季折々の花々が咲き誇り、冬には中四国最大規模のイルミネーションイベントを開催。子どもたちに人気の大型遊具、サイクリングコース、オートキャンプ場など施設も充実。

tel.0877-79-1700





まんのう町

満濃池 (まんのういけ)

かんがい用ため池としては日本最大級。弘法大師が修築したことでも知られ、毎年6月のゆる抜きは讃岐の風物詩となっている。令和元年10月、国より名勝指定された。

tel.0877-73-0122(まんのう町地域振興課)



琴平町

旧金毘羅大芝居(金丸座)

天保6(1835)年に建てられた現存する日本最古の芝居小屋。毎年春には人気役者による「四国こんびら歌舞伎大芝居」で大いに賑わう。芝居などの開催期間以外は舞台装置なども見学できる。

tel.0877-73-3846

※令和4年3月18日(予定)まで工事中



三豊市

紫雲山(荘内半島)(しうでやまじょうないはんとう)

浦島伝説の舞台とされる荘内半島にあり、玉手箱の煙が紫の雲になってたなびいたという山。春には桜、初夏にはアジサイと季節の花が美しく、山頂展望台からは瀬戸内海の多島美が見渡せる。

tel.0875-84-7896(紫雲山遺跡館)



三豊市

道の駅 ふれあいパークみの

四国霊場第71番札所である弥谷寺の麓にあり、眺望を誇る露天風呂が人気の天然温泉や室内プール、宿泊施設、物産館やレストラン、全長115mのローラーすべり台に歓声が上がる「コスモランドみの」がある。

tel.0875-72-2601



観音寺市

雲辺寺ロープウェイ

スイス製のゴンドラが愛らしい「雲辺寺ロープウェイ」に乗って山頂駅に降り立てば、四国霊場第66番札所の雲辺寺や毘沙門天展望館、山頂公園があり、天空のブランコや天空のフォトフレームを体験できる。

tel.0875-54-4968



観音寺市

銭形砂絵「寛永通宝」

「日本の渚百選」にも選ばれた有明浜には周囲345mもの巨大な砂絵があり、眺めるとお金に不自由しないと言ひ伝えが。周辺には、四国霊場の札所や琴弾公園、世界のコイン館などがある。

tel.0875-24-2150(観音寺市観光協会)



観音寺市

豊稔池堰堤(ほうねんいけんてい)

昭和4年に完成したわが国最初期のマルチプルアーチ式堰堤(ダム)は、ヨーロッパの古城を思わせるような風格が漂う。農業土木史においても価値が高く国の重要文化財に指定されている。

tel.0875-24-2150(観音寺市観光協会)



温泉

香川県には宿泊はもちろん日帰り温泉も多く、島、山、街と名湯巡りを楽しめます。

香川県の宿泊施設情報は
こちらから▶▶▶

かがわ宿ネット

検索



小豆島温泉

海の音を聞きながら…。海に落ちる夕日を眺めながら…。頭上に広がる星空に包まれながら…。個性豊かな温泉がそろったリゾートアイランドで日常の疲れを癒やし、リフレッシュすることができ。

tel.0879-82-1775(小豆島観光協会)



高松・塩江温泉

奈良時代に発見されたという県内最古の「塩江温泉」は、山あいの豊かな自然に包まれた温泉郷。高松中心部には、瀬戸内海などの眺望が自慢の露天風呂や温泉を備えた宿が点在する。

tel.087-851-2662(高松ホテル旅館料理協同組合)
tel.087-893-0148(塩江温泉観光協会)



こんびら温泉郷

金刀比羅宮のおびざ元にある華やかな温泉郷。旧金毘羅大芝居「金丸座」や酒蔵を利用した酒の資料館、海の科学館などがあり、グルメスポットや土産物店が立ち並び門前町の散策を楽しめる。

tel.0877-75-3500
(琴平町観光協会 / 場所:JR琴平駅前)

お土産

旅の思い出に香川県の風土が生み出した
手わざが光るお土産はいかが？

丸亀うちわ

日本一の生産量を誇る香川のうちわ。江戸初期から竹と和紙で作られてきた伝統的工芸品でもある。うちわ作り体験も人気。



Aji Glass/Olive Glass

庵治石を溶かし込んだ青の「Aji Glass」。県産オリーブの枝葉を溶かし込んだ緑の「Olive Glass」。その色合いは香川ならではの。



讃岐のり染

もち米からできたのりを使い、のぼりや獅子舞の油単(ゆたん)として歴史がある。鮮やかなバグなども魅力的。



香川漆器

江戸時代から幾多の名工・巨匠を生み出してきた香川の漆芸。5つの技法が国指定の伝統的工芸品となる。



ぼたおり
保多織

丈夫で「多年を保つ」という意味で命名され、冬温かく、夏涼しい織物。幕府への献上品でもあった。



張子虎

子どもたちの健やかな成長を祈る縁起物として飾られてきた「張子虎」。小さな飾りの豆虎は手軽な土産物。

讃岐かがり手まり

色とりどりの草木染めの糸で作り上げる愛らしい手まり。土産物としても人気で保存会の体験教室もある。



高松盆栽・苔玉

高松市は日本一の松盆栽の産地。鬼無(きなし)・国分寺地区には、盆栽畑が点在している。オリジナルの苔玉作りも人気。



香川県の県産品情報は
こちらから▶▶▶

LOVE さぬきさん

検索



春

夏

秋

冬

● イベント ● 花のみごろ ● 旬の食べ物

2月下旬～3月上旬
引田ひなまつり

5月上旬
丸亀お城まつり

4月上旬～4月下旬
四国こびら歌舞伎大芝居

3月下旬～4月上旬
栗林公園
春のライトアップ

3月下旬～4月上旬
四国村 チューリップ

2月～3月
滝宮天満宮
梅

4月中旬～5月下旬
フラワーパーク浦島
マーガレット

4月～5月中旬
讃岐さーもん

4月中旬～6月下旬
サワラ

3月～7月
アスパラガス(さぬきのめざめ)

2月～4月
いちご(さぬきひめ)

6月上旬
しおのえホテルまつり

7月上旬
虫送り
(小豆島/肥土山・中山)

5月下旬～6月中旬
亀鶴公園 花菖蒲

6月下旬～7月下旬
帆山・中山ひまわり団地

6月中旬～6月下旬
紫雲出山 あじさい

7月～9月
マナヅツオ

8月～9月
梨

8月
シャインマスカット

7月～8月上旬
もも

8月中旬
さぬき高松まつり

8月上旬
津嶋神社夏季大祭

9月下旬
仁尾八朔人形まつり

10月下旬
獅子たちの里
三木まんで願。

10月中旬～11月
二十四の瞳映画村 コスモス

10月中旬～11月下旬※春もみごろ
レオマリゾート バラ

10月
まんのう公園
コキア

10月～12月
オリーブハマチ

10月～3月
イダコ

11月～1月
キウイ(さぬきゴールドほか)

12月～1月
みかん(小原紅早生)

12月～3月
カキ

1月～3月
タイラギ(タチガイ)

11月下旬～1月上旬
ウィンターファンタジー(まんのう公園)

11月下旬
栗林公園 秋のライトアップ

11月下旬～12月上旬
岩部八幡神社
イチヨウ

1月下旬～2月下旬
男木島 水仙郷

旬の情報は
こちらでも！



主要都市から香川県へ

※詳しいアクセス情報は
中面をご覧ください。

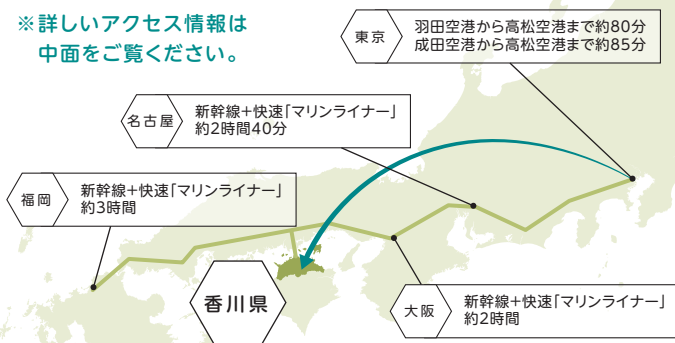

県内所要時間(分)

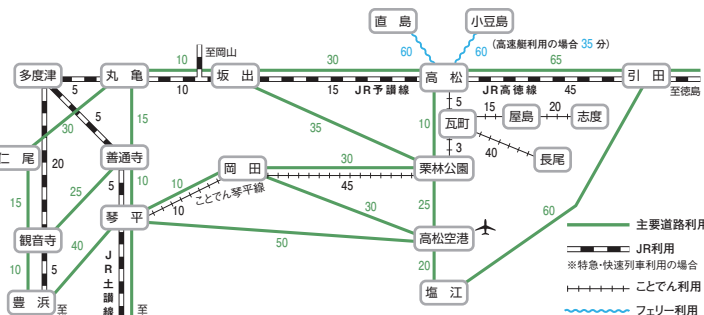

各種問合せ先

- ▶ (公社)香川県観光協会
高松市番町四丁目1-10
tel.087-832-3377
- ▶ 香川県東京事務所
東京都千代田区平河町2-6-3
都道府県会館9階
tel.03-5212-9100
- ▶ 香川県大阪事務所
大阪府中央区東心斎橋1-18-24
クロスシティ心斎橋4階
tel.06-6281-1661
- ▶ 栗林公園観光事務所
高松市栗林町一丁目20-16
tel.087-833-7411
- ▶ 香川・高松ツーリストインフォメーション
高松市浜ノ町JR高松駅構内
tel.087-826-0170
- ▶ JR高松駅鉄道案内所
高松市浜ノ町JR高松駅構内
tel.087-825-1701
- ▶ 高松駅前ホテル旅館案内所
高松市浜ノ町JR高松駅構内
tel.087-822-7173
- ▶ 高松空港インフォメーションセンター
高松空港旅客ターミナルビル
1階到着ロビー
tel.087-814-3355
- ▶ かがわ・こびら観光案内所
仲多度郡琴平町811
tel.0877-75-3500
- ▶ (一社)小豆島観光協会
小豆郡小豆島町西村甲1896-1
オリーブナビ小豆島内
tel.0879-82-1775
- ▶ 塩江温泉観光協会
高松市塩江町安原上東390-9
tel.087-893-0148

香川県公式
観光サイト

バリアフリー情報
検索サイト

四国八十八ヶ所霊場
情報サイト

芸術家関連
情報サイト



うどん県旅ネット



おでかけマップ
かがわ



(一社) 四国八十八ヶ所霊場会



ART SETOUCHI

発行：(公社)香川県観光協会 香川県は「香川せとうちアート観光圏」に認定されています。

※掲載された情報は、令和3年9月現在のものであり、変更される場合があります。



このパンフレットは環境にやさしい「FSC®認証材および管理原材料」と、有害な物質がほとんど出ない「植物油インキ」を使用しています。また廃液の出ない「水なし印刷」で印刷しています。

