

自然・文化

ちせんだいとく うどんを伝えた智泉大徳



空海(弘法大師)の甥にあたる智泉大徳は空海門下で第一の秀才といわれた人物。空海から「うどんの祖」を伝授されふるさと滝宮の地で両親をもてなしたのが讃岐うどんの始まりと言われています。

(綾川町法蔵寺所蔵)



滝宮の念仏踊

祝 2022年11月30日
ユネスコ無形文化遺産 登録決定



滝宮の念仏踊

仁和4(888年)の大干ばつの際に当時、讃岐国司であった菅原道真が自らが七日七夜祈り続けると、三日三晩大雨が降り続きました。農民は喜び滝宮神社で踊りました。その後、道真が亡くなったことを知った讃岐の人々が滝宮神社で鉦や太鼓を打ち鳴らして道真の霊を弔ったのが始まりとされています。毎年8月末に菅原道真への感謝と五穀豊稔を祈って、滝宮神社と滝宮天満宮へ奉納しています。昭和52年5月17日国の重要無形民俗文化財に指定され、令和4年11月30日ユネスコ無形文化遺産に『風流踊』の1つとして登録されました。

綾川町役場までのアクセスガイド

- 飛行機 ● 高松空港からリムジンバスで約20分
お車で ● 府中湖IC(ETC車などの制限有り)から約10分
● 高松西ICから約20分 ● 高松糟紙ICから約30分
● 坂出ICから約30分 ● 高松空港から約20分
● 高松市街から国道32号線を高知方面に約30分
● 琴平町街から国道32号線を高松方面に約20分
電車で ● ことでん高松築港駅から約40分
● ことでん琴平駅から約26分

町営バスご案内 ● 1回乗車100円 ※時刻表などのご確認は下記まで
● 月曜～土曜のみ運行 綾川町町営バス 検索

お問い合わせ先

綾川町観光協会事務局 綾川町観光協会 検索
(綾川町役場総務課 いいまち推進室内)
〒761-2392 香川県綾歌郡綾川町滝宮 299
電話 087-876-5577 / FAX 087-876-1948
【受付時間】月～金曜 8:30～17:15(土・日曜、祝日は休み)



『滝宮の念仏踊』

ユネスコ無形文化遺産

綾川町 観光MAP

綾川町観光協会



綾川町うどん巡り

※裏面の地図をご覧ください

2 安藤うどん
人気 打込うどん
営 9:30～15:00 休 木曜日
羽床 695-1 TEL 087-878-1822

3 池内うどん店
人気 アベック
営 7:00～麺がなくなるまで 休 月曜日
牛川 487-1 TEL 087-878-0139

4 いなもくうどん
人気 しょうゆうどん
営 10:30～14:00 休 木曜日・第2水曜
坊所西甲 1420-3 TEL 087-814-4154

5 讃岐めん工房 ソラネ
人気 ソラネぶっかけ
営 [うどん] 11:00～15:00(L.O.14:45) 休 月曜日
[そば] 土・日 18:00～21:00(L.O.20:30) 火曜日(祝日は営業)
滝宮 1722-3 TEL 087-813-6639

6 岡製麺所
人気 肉うどん
営 10:00～14:00 休 火曜日・日曜日
山田上甲 1949-8 TEL 087-878-1780

7 香川屋本店
人気 温玉ぶっかけ
営 10:00～15:00 休 第2・4・5火曜日
萱原 810-1 TEL 087-876-3329

8 こだわり麺や 綾南店
人気 ガレーうどん
営 6:30～15:00 休 第3水曜日・元旦
小野甲 503-1 TEL 087-876-5750

9 うどん喫茶スタート
人気 コーヒーうどん
営 7:30～15:00 休 月・火曜日
滝宮 297-141 TEL 087-876-3038

10 手打うどん田村
人気 かけうどん
営 9:00～13:00 休 日曜・祝日
陶 1090-3 TEL 087-876-0922

11 うどん玉吉 本店
人気 肉玉ぶっかけ
営 月～木 10:00～18:00
金～日 10:00～19:00 休 元旦
陶 2743-1 TEL 087-876-5688

12 本格手打ちうどん はゆか
人気 おろしぶっかけ
営 10:00～15:30 休 月曜日
羽床 2222-5 TEL 087-876-5377

13 はなまるうどん
人気 温玉ぶっかけうどん
営 10:00～21:00 休 年中無休
萱原 822-1-3F TEL 087-876-8870

14 丸善うどん
人気 きつねうどん
営 11:00～14:00 休 土・日・祝
滝宮 450-3 TEL 087-876-0359

15 手打ちうどん 味覚苑
人気 かけうどん(ゲン天入)
営 6:30～14:00 休 日曜日
山田下 2482-1 TEL 087-878-2080

16 山越うどん
人気 釜玉やま
営 9:00～13:30 休 水・日曜日
羽床 602-2 TEL 087-878-0420

17 やまだうどん
人気 肉ぶっかけうどん
営 9:30～14:00 休 火・水曜日
山田下 3216-2 TEL 087-878-3457

アウトドア 宿泊施設



★ 柏原溪谷 TaTuTa(タツタ)の森

「さぬきの名水」に選ばれた柏原溪谷。川、森遊びにふさわしい溪谷にはキャンプ場がありコテージにはお風呂(温泉)や暖炉の設備も。会議や研修にも利用できる約30名の宿泊可能な「ふるさと研修館」もあります。
※ご予約は3ヶ月前より受け付けております。

● 住所/坊所東 3808 TEL 087-878-3340 ● 受付 8:30～17:00

★ ASKIA(アスキア)

イオン綾川から車で5分のキャンプ場、ASKIAでは好きなものを持ち込んで楽しめるキャンプスタイル。手ぶらでOKなグランピングスタイル日帰りキャンプのプランがあります。ご予約はホームページにて受け付けております。

[アスキア キャンプ] 検索 ● 住所/山田下 1154-3

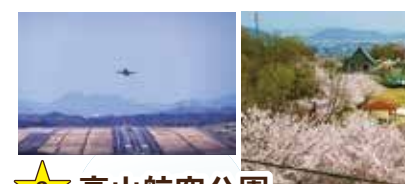

★ 高山航空公園

讃岐平野や高松空港が一望でき、飛び立つジェット機の姿を楽しめます。園内には本物の戦闘機を展示し空の神様(落ちない神様)高山航空神社もあります。パークセンターで売られているお守りが受験生に好評。遊具もあり人気スポットのひとつとなっています。毎週日曜日には、地元さぐらの会が高山市場を開催。

● 住所/東分乙 390-17
● TEL 087-876-5282 (綾川町経済課)

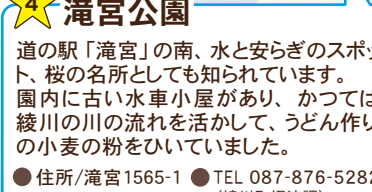

★ 滝宮公園

道の駅「滝宮」の南、水と安らぎのスポット。桜の名所としても知られています。園内に古い水車小屋があり、かつては綾川の川の流れを活かして、うどん作りの小麦の粉をひいていました。

● 住所/滝宮 1565-1 ● TEL 087-876-5282 (綾川町経済課)

★ カートランド四国

屋外・屋内施設 【営業時間】・平日(月～金) 9:00～17:00
・土・日・祝日 9:00～17:00
【定休日】木曜日(祝日は除く) ● 住所/山田下 643 ● TEL 087-878-2952



★ しだれ桜

西分地区のしだれ桜は特に有名で、町内外から多くの人々が訪れます。見ごろの時期には華の郷まつりが行われ会員が草餅やイノシシ汁を販売します。道沿いに咲くスイセンも人気です。夜間は進入不可。

綾川ぐるっとMAP

綾川町民が親しんでいる食のお店をご紹介します



1 酒・洋菓子かやはら
毎日おいしいケーキを作っています。
タルトが人気です。
☎ 9:30~18:30 ☎ 日曜日
綾川町畑田696-7
☎ 087-877-0223



2 綾南自然菓子Showado
一番の人気商品は、シェフ押ししの
「ちびたまシュー」です。
<http://www.showa-do.co.jp/>
☎ 9:30~18:30 ☎ 年中無休(不定休有)
綾川町畑田2719-2
☎ 087-877-0447



3 STYL
洋菓子を手作りして製造販売しております。
味わい深くおしゃれなお店です。
☎ 9:00~19:00 ☎ 月曜日
綾川町山田下3353-2
☎ 087-877-9301



4 ほくろ屋菓舗
地域密着、約50年続く和洋菓子屋。
創作菓子もオススメです。
☎ 8:00~18:00 ☎ 月曜日(祝日の場合は翌日)
綾川町畑田482-1
☎ 087-876-0096



5 いしがまばん35
自家製酵母を使い、薪で焼く石窯
パンは薫りも味わいも抜群。全ての
生地に甘酒を使用しているため
程よい甘さで特徴です。
☎ 10:00~16:00 ☎ 月・火曜日
綾川町小川446-1
☎ 090-5336-3535

お持ち帰り take out



6 伊賀精肉店
国産和牛の専門店。特に上質の肉に
こだわり、種類も豊富に揃えています。
☎ 9:00~18:30 ☎ 日曜日
綾川町畑田955-6
☎ 087-877-2092



7 お米のかわにし
創業昭和17年お米マイスターのい
るお店。全国各地からの選りすぐり
のお米が30種類以上。
<http://www.okomokenokawanishi.com>
☎ 8:00~19:00 ☎ 日曜日
綾川町畑田4160-9
☎ 087-876-0328



8 たかはた たこ焼店
たこ焼き&たこばん焼きがメイン
のお店です。大判焼き・ソフトク
リームもあります。
☎ 10:00~19:00 ☎ 火・水曜日
綾川町畑田133-4
☎ 087-878-0903



9 童銅商店
お子様がお買物をし、時代が
変わっても懐かしさを大切にする
駄菓子のお店です。
☎ 8:00~19:00 ☎ 不定期
綾川町畑田2172-1
☎ 087-876-0936



10 鳥市
鶏肉専門店です。骨付親鳥・串焼
き・チキンカツ等、お持ち帰りでき
ます。
☎ 10:00~19:00 ☎ 水曜日
綾川町山田下3416-5
☎ 087-870-9750



11 ぱんだコーヒー焙煎所
香川県が国産炭での焙煎にこだわ
った焙煎豆・生豆専門店です。
<http://www.panda-coffee.com>
☎ 12:00~18:00 ☎ 月曜日
綾川町畑田2010-10
☎ 050-5438-5581

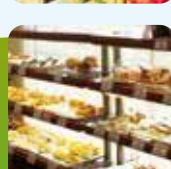

12 ボンジュール
焼きたてパンの店です。特にフラン
スパンは遠方からも求めて来る
人気商品です。
☎ 7:00~19:00 ☎ 水・日曜日
綾川町畑田1367-1
☎ 087-876-5591



13 焼き豚P
びったんこカンカン石ちゃんも
絶賛した国産焼き豚。
<http://www.yakibuta-p.com/>
☎ 9:00~17:00 ☎ 日曜日
綾川町畑田307-1
☎ 087-876-3354



14 堀部かまぼこ 綾川
ひとつひとつ手作りの厳選され
た讃岐のたまごです。毎朝、アツ
アツ揚げたてを販売。
☎ 10:00~16:00 ☎ 月曜日
綾川町畑田568-5
☎ 087-876-3450



15 AEON 綾川
「イオン綾川店」を核店舗に、ファッ
ション、飲食、サービスなどの専門
店で構成されたイオンモールです。
☎ 10:00~21:00 ※1F食品売り場は7:00~22:00
綾川町畑田822-1 ☎ 年中無休
☎ 087-876-8100(代表)



16 カフェ&スナック leaf(リーフ)
里山にボソンと自宅がお店に！カフェ？
スナック？居酒屋？ホッとくつろぐし
の空間風。
☎ 8:00~15:00、18:00~23:00
☎ 火曜午後、水曜、第2日曜
綾川町粉所西甲2034-3
☎ 087-878-1612

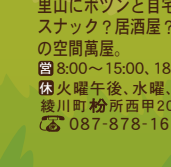

17 カティンコーヒーハウス ロッキー
モーニング(8:00~11:00) タイムランチ(11:30~15:00)
ケーキ、おやつセットと種類豊富。
ラーメン、パスタ、焼き魚も有り。
☎ 8:00~17:00 ☎ 水曜・第3金曜日
綾川町小野1062-1
☎ 087-876-2074



18 CAFE REST 田園
モーニング6種類(8:00~11:00) タイムサ
ービス(コーヒー又は紅茶付き)(11:00~13:30)
ボリュームたっぷり人気メニューがあります。
☎ 8:00~16:00 ☎ 木曜日
綾川町畑田下97-1
☎ 087-876-2562

16 家食屋ほんてん
定食のほか、お酒のお供にうれしい
単品メニューなど幅広い品揃え！
☎ 11:00~14:00、17:00~23:00(23:00 LO)
日曜・祝日11:00~14:00、17:00~22:30(22:00 LO)
綾川町畑田2609-1 ☎ 火曜日
☎ 087-876-0194

17 御料理 綾瀬
地産地消季節のお料理をまごころこ
めてご提供致します。タイムランチ
もごさいます。
☎ 11:00~14:00(13:30 LO) ☎ 月曜日
☎ 日曜のみ夜営業17:00~21:00(20:30 LO)
綾川町畑田2185-1 ※宴会等は平日夜も営業
☎ 0120-382-558

18 新 開
お食事、各種宴会、ご法要、ご慶事、
弁当折詰など承ります。
☎ 金曜~日曜11:30~14:00、16:00~22:00
☎ 不定期 (平日のみ予約)
綾川町畑田3813-1
☎ 087-876-0674

19 鮎 丹波
オススメは大将自慢のだし巻き玉
子を使った丹波巻き、ひと口食べ
ればやみつきです。
☎ 17:00~22:00、月曜~金曜12:00~13:30
☎ 月曜日(臨時休業有)
綾川町畑田692-1
☎ 087-877-0470

20 割烹・料亭・懐石料理 綾上荘
各種ご宴会承ります。約30名様
までの座敷もありです。
☎ 完全予約制
綾川町山田下2222-4
☎ 087-878-2173

21 中華飯店 桃花
本格中華でお昼の日替わりラン
チタイムも大人気！
☎ 11:30~14:00、17:00~18:30
☎ 水曜・第4火曜日
綾川町畑田664-3
☎ 087-877-1667

22 居酒屋 わっか
夫婦で営業しているアットホーム
な居酒屋です。20名様ご利用でき
る座敷もごさいます。
☎ 15:00~LAST ☎ 日曜日
綾川町畑田451-1
☎ 087-899-8676

23 オレンジハウス
朝6:30から、おいしいモーニングをご用
意致します。大人気の讃岐もち豚メ
ニューや金沢発祥ゴーゴーカレーも大変ご好評
いただいております。
☎ 6:30~15:00(L.O.14:30) ☎ 年中無休
綾川町北696-1
☎ 087-876-3188

24 焼肉・手羽先 かぐら
いつでも
生ビール290円(税別)
☎ 17:00~LAST
綾川町畑田2759-3 ☎ 月曜日(祝日の場合は翌日)
☎ 087-870-8929

25 お食事処 だいぢ
ランチ・仕出し・オードブル・
松花堂弁当会費承ります。
(配達もいたします)
☎ 11:30~13:30、17:00~20:00
綾川町畑田3240-1 ☎ 月曜日(夜のみ)
☎ 087-877-2206

26 スパイス家族カラクラ
「食べるパワースポット」「どこを
切ってもスパス」辛口カレー専門店
です。イベント出席等がありますので
常にお確りください。
☎ 火土日11:00~14:00 休月金曜
綾川町小川419-1
☎ 080-6391-8245

27 ヤエ食堂
カレーとチャイとプリンのお店
築100年以上の日本家庭を再生！
※詳しくはホームページをご覧ください。
<https://yaeshokudo.com>
綾川町畑田1134-2
☎ 087-814-7184

28 喫茶・スナック 千邦
飲んで、飲んで、食事ができます！
「バーチャ」20名様「ご予約」できます。
☎ 11:30~24:00 ☎ 年中無休
綾川町畑田508-4
☎ 087-876-0975

29 喫茶アイドル
昔からなじみのある喫茶店です。
一度お寄りください。
お待ちしております。
☎ 7:00~18:00 ☎ 月曜日
綾川町山田上甲1469-4
☎ 087-878-2953

30 顔家 たけかんむり
全席テラスのバーガー系
カフェとしてもご利用いただけます。
詳しくはホームページをご覧ください。
<https://takekanmuri.hoperalichi.com/2020>
☎ 9:00~15:00(L.O.) ☎ 不定期
綾川町畑田7019-1
☎ 090-3534-3945

31 焼肉 あきちゃん
焼肉だけでなく、居酒屋メニュー
も取り揃えております。
☎ 平日11:30~13:30 16:00~21:00(L.O.)
土曜日17:00~21:00(L.O.)
綾川町畑田3036-1 ☎ 火曜日
☎ 087-877-2468

32 Le Fumet ル.フメ
昭和の面影が残るタバコ屋の建物
が、夫婦で営む小さなフランス家庭料理
のお店に生まれ変わりました。
☎ 11:00~15:30 ☎ 月曜日
☎ 18:00~22:00
綾川町畑田4745-6
<https://le-fumet.com> (要予約)

33 キャトルセゾン
厳選されたお肉を、お店で焼いて
手こねした、ふっくらジューシーな
ハンバーグが食べられるレストラン。
☎ 11:00~15:30(14:45 LO)、18:00~21:15(20:30 LO)
土曜11:00~15:30(14:45 LO)、17:30~21:15(20:30 LO)
綾川町畑田297-33 ☎ 水曜日
☎ 087-876-4432

34 炭焼工房 心
完全個室、掘りたつ完備のゆったり
とした空間です。料理は香川県
の食材にこだわり提供いたします。
☎ 11:00~14:30、17:00~24:00 ☎ 水曜日
綾川町畑田下36-1
☎ 087-899-7778

35 PIZZERIA AL CENTRO
ナポリで学んだ伝統製法で、世界大会3位
の職人が焼く、ナポリそのままのピッツア
が楽しめるお店
☎ 11:00~15:00(14:20 LO)、17:30~21:00(20:30 LO)
土曜11:00~21:00(20:30 LO) 日曜11:00~21:00(20:30 LO)
土曜11:00~15:30(14:45 LO) ※その他不定休あり
綾川町畑田567
☎ 087-899-8823

36 カフェ&スナック leaf(リーフ)
里山にボソンと自宅がお店に！カフェ？
スナック？居酒屋？ホッとくつろぐし
の空間風。
☎ 8:00~15:00、18:00~23:00
☎ 火曜午後、水曜、第2日曜
綾川町粉所西甲2034-3
☎ 087-878-1612

37 カティンコーヒーハウス ロッキー
モーニング(8:00~11:00) タイムランチ(11:30~15:00)
ケーキ、おやつセットと種類豊富。
ラーメン、パスタ、焼き魚も有り。
☎ 8:00~17:00 ☎ 水曜・第3金曜日
綾川町小野1062-1
☎ 087-876-2074

38 CAFE REST 田園
モーニング6種類(8:00~11:00) タイムサ
ービス(コーヒー又は紅茶付き)(11:00~13:30)
ボリュームたっぷり人気メニューがあります。
☎ 8:00~16:00 ☎ 木曜日
綾川町畑田下97-1
☎ 087-876-2562

39 うどん喫茶スタート
コーヒーを練り込んだコーヒーうどん
や、うどんのついたモーニング、
うどん焼きも人気です。
☎ 7:30~15:00 ☎ 月・火曜日
綾川町畑田297-141
☎ 087-876-3038

40 コーヒーレスト モリ
モーニング(8:00~11:00)
タイムランチ(11:30~14:00)
地域住民に親しまれている喫茶店です。
☎ 7:30~18:30 ☎ 日曜日
綾川町畑田4699-1
☎ 087-876-2062