

# MITOYO GUIDE

2023  
JANUARY  
Vol.2

MITOYO GUIDE Vol.2

心が潤う香川の西へ。

食も買い物も滞在も充実  
心が潤う香川の西へ。



一般社団法人 三豊市観光交流局



【発行】一般社団法人三豊市観光交流局

香川県三豊市詫間町松崎1642-2 (JR詫間駅横)

TEL:0875-56-5880 (火曜定休)

MAIL:info@mitoyo.org @mitoyo\_gram

【協力】株式会社ナイスタウン



▲WEB



このパンフレットは環境にやさしいFSC®認証材  
および管理原材料から作られています。

# MITOYO GUIDE

## CONTENTS

### See [観光スポット]

- 3 父母ヶ浜
- 5 紫雲出山・荘内半島
- 7 観音寺市
- 9 栗島
- 11 志々島

### Stay [宿泊]

- 13 ゲストハウス・一棟貸し
- 37 旅館・民宿
- 39 シティホテル
- 41 キャンプ・温泉
- 43 道の駅・産直

### Eat [グルメ]

- 45 父母ヶ浜周辺エリア
- 51 荘内半島周辺エリア
- 55 カフェ&ランチ
- 61 カレー
- 63 和食
- 67 うどん&ラーメン
- 71 スイーツ&テイクアウト

### Experience [体験等]

- 81 お土産
- 89 体験
- 93 寺院・仏閣
- 95 みとよの花
- 97 周辺観光
- 101 アクセス
- 105 全体 MAP

瀬戸旅、

*Take a trip to Mitoyo  
with a superb view*

はじめましょ。



# 父母ヶ浜

「父母ヶ浜（ちちぶがはま）」は  
南北幅約1キロにわたる長い砂浜が続く海岸。  
干潮時には、砂浜にできる潮だまり（水たまり）に、  
天空を映し出す鏡のような光景を見ることが出来る。



## 📷 撮影のポイント

- ① 干潮と日の入り時刻が重なるとき
- ② 浜辺に現れる大きな潮だまりを利用
- ③ 風がなく水面が波立っていないこと

**この3つの条件が整ったときがベスト！**

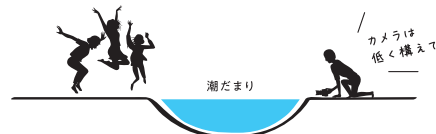

絶景の見頃は  
こちらのQRコードをCheck!



## 📷 父母ヶ浜絶景フォト撮影プラン

1日1組(1名様～最大40名様)限定で  
カメラマンが旅の思い出になる写真を撮影！  
※申込みは三豊市観光交流局公式ホームページから



## 浜を守り続ける「ちちぶの会」

「ちちぶの会」は、美しい父母ヶ浜を守るために1996年に発足。  
地元の有志7名から始まったメンバーが現在では200名を超え、毎月第1日曜日に浜の美しさと自然を維持するためにボランティアで清掃活動を行なっている。

周辺のグルメ情報は  
P.45～をCheck!!

## お問合せ

**住所** 三豊市仁尾町仁尾乙203-3

### アクセス

- 🚗 高松自動車道  
三豊鳥坂IC・さぬき豊中ICより約20分
- 🚌 JR詫間駅からコミュニティバスで約20分
- ☎ 0875-56-5880 (三豊市観光交流局)
- 駐車場、落とし物、海水浴情報**
- ☎ 070-2272-7061 (父母ヶ浜PORT)

# 紫雲出山

庄内半島に位置する標高352メートルの「紫雲出山(しうでやま)」。  
自然豊かな遊歩道を歩きながら山頂を目指せば  
息をのむほど美しい瀬戸内海の風景が広がる。



しょうないはんとう

## 庄内半島



### 蔦島(つたじま)

父母ヶ浜から見える2つの無人島「大蔦島」と「小蔦島」。  
海水浴・キャンプ・釣りに、アクティビティが充実!



### 浦島太郎伝説

ちょっと変わった地名が多い庄内半島。  
そこには浦島太郎の伝説が「実話」として息づいている。



### 鴨之越・丸山島(かものこし・まるやまじま)

浦島伝説で太郎が亀を助けたと言われる浜辺。



※桜シーズンは交通規制があるため、  
詳細は三豊市観光交流局のウェブ  
サイト内にある、紫雲出山アクセス  
ページをご確認ください。



## 遺跡館喫茶コーナー



【営業時間】 9:30～17:00(火曜定休)  
6月～8月: 9:30～18:00  
12月～2月: 9:30～16:00



山頂にある弥生時代の高地性集落  
遺跡。その出土品を展示する遺跡  
館の館内にある喫茶コーナーからは  
瀬戸内海のパノラマ景色が広がる。

三豊市詫間町大浜乙451-1  
☎ 0875-84-7896

# 絶景めぐり



山頂にあるコーヒーショップ  
でひと休み♪

## 観音寺市 天空のブランコ「雲辺寺山頂公園」

まるで空を飛んでいるかのよう！  
SNSで話題の「天空のブランコ」  
標高920mの山頂から瀬戸内海や讃  
岐平野を一望できる「天空のブラン  
コ」。街並みを眼下に漕ぐ事ができ、フォ  
トスポットとしても人気。

☎0875-54-4968  
観音寺市大野原町丸井1974-57  
園雲辺寺ロープウェイの運行時間に  
合わせて営業  
☎無休 ※臨時休業あり  
☎なし ※雲辺寺ロープウェイP利用



## ACCESS

ウンベンジロープウェイ

## 雲辺寺ロープウェイ

徳島県との県境に位置する雲辺寺山の山頂に向けて  
運行。日本最大級のスケールを誇るロープウェイ。

☎0875-54-4968  
観音寺市大野原町丸井1974-57  
園3～11月:7:20～17:20(下り最終便)  
12～2月:8:00～17:20(下り最終便)  
☎無休 ※臨時休業あり  
☎400台(雲辺寺ロープウェイ山麓駅)



Check it Out!



## 「雲辺寺」 ウンベンジ 四国霊場第六十六番札所

1200年の歴史を持ち、国指定重要文化  
財の仏像を保有するこちらは、紅葉や紫陽  
花など自然が美しいスポット。季節限定のお  
守りや御朱印も話題。

☎0883-74-0066  
徳島県三好市池田町白地763-2  
園7:00～17:00  
☎無休  
☎雲辺寺ロープウェイP利用

## 観音寺市 タカヤジンジャ 天空の鳥居「高屋神社」

稲積山の山頂に佇む鳥居が人気  
標高404mにある絶景神社  
瀬戸内海と有明浜、観音寺市内が一望でき、その名  
の通り空に浮かんでいるような「天空の鳥居」。金運  
アップのパワースポットでもある。

☎0875-24-2150(観音寺市観光協会)  
観音寺市高屋町2800  
園24時間  
☎無休 ☎あり



## ACCESS

🚗 ●自動車  
平日のみ通行可(土日祝は日中通行不可)  
ナビ指標:三豊市豊中町岡本 不動の滝カントリーパーク  
🚌 ●シャトルバス  
土日祝のみ運行  
※有明グラウンドから山頂まで  
大人1,000円  
小学生・障害者手帳保持者500円  
※大人1人につき小学生未満1人無料

## 観音寺市 カンエイツウホウ 銭形砂絵「寛永通宝」

観音寺市といえば「寛永通宝」と言われるほど、市内で  
人気のある観光地。大きさはなんと東西122m、南北  
90m、周囲345mもある。

☎0875-24-2150  
(観音寺市観光協会)  
観音寺市有明町14

## 栗島

日本最古の海員養成学校がある  
「栗島あわしま」。  
心あたまるアート作品や美しい海ほたるに  
魅せられて、ゆっくり島を歩いてみよう。



アワシマカイヨウキネンカン  
栗島海洋記念館

日本最古の海員養成学校。淡い  
グリーン色の建物がフォトジェニッ  
ク。明治30年の誕生から昭和  
62年に廃校になった後も大切に  
保存されている。

☎0875-84-7878(ル・ポール栗島)  
三豊市詫間町栗島1541  
図9:00~16:00(入館無料)  
図火曜(祝日の場合は翌日)、年末年始  
※2023年現在、耐震工事のため立入禁止



須田港から  
片道約15分!

## フェリー

栗島への交通アクセスは  
栗島汽船  
TEL:0875-83-3204  
海上タクシー いせや  
TEL:0875-84-6753

栗島汽船  
時刻表

## (買う)



タケウチシヨウテン  
詫間町 武内商店

食もお土産も揃う  
「島のコンビニ」

☎0875-84-7015  
三豊市詫間町栗島1348  
図7:00~18:00 図日曜

## (泊まる)



アートキャンパス アワシマ  
詫間町 Art Canvas AWASHIMA

## アート作品に包まれる一棟貸しの宿

古民家をリノベーションした一棟貸しの宿泊施設。島を訪れる  
アーティストが足跡を残せるようにと、家そのものをキャンパス  
に見立てているのが特徴。

☎080-2976-4641  
三豊市詫間町栗島1430-7  
図9:30~18:30  
図無休



大きな蟻がインバクト大の外観!

## (泊まる)



「グリーンスローモ  
ビリティ(有料)」は  
「ル・ポール栗島」で  
貸出中!



ル・ポールアワシマ  
詫間町 ル・ポール栗島

栗島の文化やアートに触れて  
ゆったりとした島時間を楽しもう

栗島にある日本最古の海員養成学校の敷地内に位置する、  
宿泊や食事ができる施設。お得なランチや愛犬と泊まれる  
キャビン棟が評判で、6~9月頃には宿泊者限定で、海ほたる  
が生み出す幻想的な世界を体験することができる。

☎0875-84-7878  
三豊市詫間町栗島1418-2  
図9:00~17:00(ランチ11:30~LO13:30)  
図火曜 図宿泊者専用駐車場が須田港にあり  
図@leport\_awashima

## (食べる)



アワロハショクドウ  
詫間町 あわろは食堂  
あわろは定食  
鮮魚のフライや煮付け、刺身  
の他、家庭菜園の野菜を使っ  
た一品など、すべて手作り。

## 初夏から秋の週末限定営業の食堂!

瀬戸内の新鮮な魚貝や地産食材の家庭料理と創作スイー  
ツが楽しめる島の小さな食堂。料理は色鮮やかな沖縄の器で  
提供されるので目にも身体にも嬉しい。

☎090-3181-8360  
三豊市詫間町栗島1619  
図11:00~17:00  
図月~木曜(祝日の場合は営業)  
※毎年11月~4月末頃は休業  
図15席 ※その他テラス席あり  
図@awaloha\_shokudou



ぶどうざっしりパフェ  
※季節ごとにフルーツが異なる

## (アート)

アワシマゲイジュツカラム  
詫間町 栗島芸術家村

## アーティストの作品に触れられる場所

若手芸術家がアート作品を滞在制作する場所。  
現在は、大小島真木さんとインド人アーティスト、  
マユール・ワイエダさんが、島民たちと協力して制  
作したアート作品を定期的に公開。

☎0875-73-3012  
(三豊市産業政策課)  
三豊市詫間町栗島1311-1  
図13:00~16:00  
※季節により異なる  
図土曜以外は閉館



## 島のレンタサイクル



栗島では、1日500円で自  
転車をレンタルすることが  
できる。借りるのも返すのも  
セルフで。支払いは、借りる  
前に「大口しま子」さんの  
口の中に500円を入れて。  
図7:00~17:00頃



ヒョウリュウユウビンキョウ  
詫間町 漂流郵便局

## 時空を越えて流れ着く手紙

実際の郵便局ではなく、届け先の分からない  
手紙を受け付けてくれるアートプロジェク  
ト。誰か宛の手紙は屋内で見ることができ  
るので、想いに触れてみて。



☎なし  
三豊市詫間町栗島1317-2  
図13:00~16:00  
図第2・第4土曜以外は閉局  
制作者:久保田沙耶  
写真提供:Yoshinobu Motoda

## (アート)

# 志々島

悠久の時間を感じさせる  
樹齢約1200年の大楠が見守る  
小さな島「志々島（ししじま）」。  
神秘に満ちた島で  
スピリチュアルな時を過ごして。



## 天空の花畑

かつて「花の島」と呼ばれた志々島。その花畑を復活させようと島のあるご家族がボランティアで活動している。

【花の季節】4～6月

【主な種類】

・芝桜 ・ナデシコ  
・キンセンカ など



## 埋め墓

志々島では、昔から故人を埋葬する「埋め墓」とお参りをする「参り墓」の両墓制が今もなお続いている。



港から徒歩3分。こちらの看板を目印にして！

## 休憩

シシジマノキュウケイショ クスクス  
**志々島の休憩処 くすくす**

船を待つ時間にホッとひと息  
 オリジナルのお土産にも注目！

築100年の古民家を改装し、島で唯一の休憩所として開放。カフェ使いもでき、メニューはコーヒーのみ。オリジナルのお土産やアイスクリームも販売しているのでCheckしてみてください。

☎ 090-1598-5885

三豊市詫間町志々島397

☎ 10:00～11:30、14:30～15:50

☎ 不定休



## 泊まる

ゲストハウス キンセンカ  
**ゲストハウス きんせんか**

志々島唯一の宿で  
 自然あふれる古民家ステイ

築150年の空き家をリフォームした貸切宿泊施設。田舎の実家へ帰ったかのような雰囲気の中、テレビもなく、電波も届きにくいからこそ感じられる自然の音や空気を楽しんで。

☎ 0875-83-9555 (志々島ダイナミックス)

三豊市詫間町志々島328

☎ 11:00～18:00

☎ 不定休 @shishijimadynamics

## 大楠(おおくす)

島の山の中腹に鎮座する樹齢約1200年の楠の木。四方に伸びた太い幹が神秘的で、島のパワースポットとして注目を浴びる。ウバユリが咲き誇る7月中旬には、神秘的な姿が見れる。坂道や階段が多く、お店が少ないので、歩きやすい靴・タオル・飲み物・食べ物を持参するのがおすすめ！



## 楠の倉展望台

大楠から西側へ少し登った先にある手作りの展望台。穏やかな瀬戸内海を一望できるフォトジェニックなスポット。

## 志々島ふれあい館

絵画や写真、農具を展示。

☎ 090-7624-6355

☎ 8:00～16:00 ☎ 無休



宮の下港から  
 片道約20分！



フェリー

志々島への交通アクセスは

粟島汽船  
 TEL:0875-83-3204  
 (海上タクシー)  
 志々島ダイナミックス  
 TEL:090-1598-5885

粟島汽船  
 時刻表



View spot



横尾の辻



島のアイドルやぎ

# 五感に響く癒しの宿

三豊市内を中心に、近隣市町にある癒しの宿をご紹介します。利用するシーンに応じて、宿選びをしてみてください。



木の温もり、心地よい温度、優しく照らす日の光を感じて。



寝具には香川の伝統工芸の織物、保多織(ばたおり)を使用。



朝食(オプション・事前予約制)季節の讃岐の美味しいものを。

サヌキリョクソウ  
仁尾町 讃岐緑想

“讃岐に暮らすように泊まる”  
心をゆるめる自由に心地よいステイを

父母ヶ浜からすぐの場所に溶け込むように佇むこちらは、日本の住宅建築に大きな影響を与えている建築家・堀部安嗣が手がけた「泊まる住宅」。あるのは特別なおもてなしではなく、この土地の“当たり前”。海や山、風や音、天気や温度、地域ならではの恵みや人々の暮らしと表情。穏やかな自然と、四季の気配が迎えてくれる。

☎ 0875-82-3837 (古木里庫)

受付時間 8:00~17:00

三豊市仁尾町仁尾乙266-13

☎ 年末年始 ☎ 2台 @sanukiryokusou

<https://www.sanukiryokusou.jp>



瀬戸内海を一望できる絶景のロケーション。

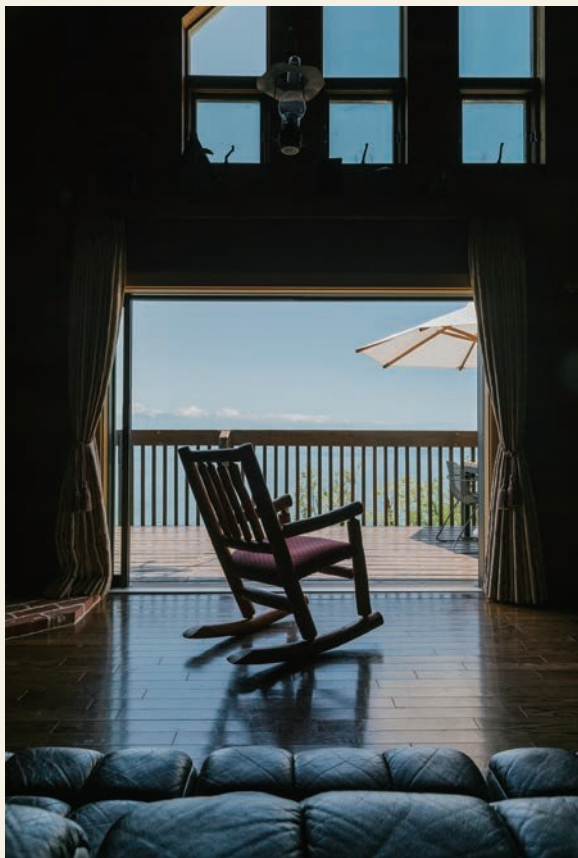

まるで絵本の世界に入り込んだような感覚に。



木の香りがする室内は木漏れ日が差し込む。

ベイウインド  
仁尾町 Bay Wind

海と山に囲まれた隠れ家的別荘で  
大切な人と穏やかなステイを

絵本の世界のような一棟貸しのログハウス。プライベートロードを上った先があり、まさに隠れ家のような。木の香りがする室内には木漏れ日が差し込む。ウッドデッキからは瀬戸

内海を一望でき、星空の下でBBQをすることもできる。春は桜の花や春霞の海、夏は爽やかな風や波の音、秋は紅葉に色付く木々、冬はリビングの暖炉が温かく迎えてくれる。

☎ 0875-82-2675

受付時間 10:00~20:00

三豊市仁尾町家の浦630-2

☎ 無休 📍 4台 @ @bay\_wind\_a\_villa\_for\_rent  
<https://bay-wind.jp>



ヒウチ  
詫間町 **燧 -Hiuchi-**  
時間を忘れられる空間で開放的なステイを海を見下ろす絶景の一棟貸しコテージ。鏡のような瀬戸内海が目の前に広がり、自宅のようにのんびりと過ごすことができる。大切な人と大切な時間を過ごす場所として選んでみては。

☎0875-83-5651  
受付時間 10:00~18:00  
三豊市詫間町大浜2144-4  
困無休 ㊦3台  
@@finestra.shonai\_olive



カンラン  
詫間町 **Kanran, Hygge dig i Setouchi**  
オリーブ農園の中にある一棟貸しの宿三方を海に囲まれた『荘内半島オリーブ農園』内に位置。2棟あるので、2グループでの利用も可能。豊かな自然に癒される心地よい空間で、家族や友人とのゆったりとした時間を楽しんで。

☎0875-83-5651  
受付時間 10:00~18:00  
三豊市詫間町積1003-1  
困無休 ㊦4台  
@@finestra.shonai\_olive



トットトット  
豊中町 **咄々々(とつとつとつ)**

1日1組限定! 地産食材の料理と朝高屋の宿  
古民家をリノベーションしたホームシェア型宿泊施設。コース仕立ての料理は和食・洋食が選べ、香川を味わうことができる。自家焙煎珈琲や自家製パンなど全て手作り。ガイドツアー・体験なども企画。

☎0875-82-9191  
受付時間 9:00~20:00  
三豊市豊中町岡本619-1  
困無休 ㊦3台  
<https://totutotututu.com>



目の前の海を独り占めできるバルサウナ。



簡単調理!  
地域の食材をセレクト!  
(事前予約制)

ウラシマヴィレッジ  
詫間町 **URASHIMA VILLAGE**

自然の時間に身をゆだね心身ともに癒される自分たちだけのVillage

浦島太郎が亀を助けた場所といわれる無人島・丸山島を臨む、約2,000坪の広大な土地に3棟だけ贅沢に建てられたプライベート空間。また、宿泊棟とは別に会食や

ミーティングなどに利用できるパーティー棟も完備。ワーケーションや複数家族での全棟貸切など、使い方は色々。浦島太郎伝説の残る地で、上質な日常の時間を楽しんで。



☎0875-24-8866  
受付時間 10:00~18:00  
三豊市詫間町大浜乙171-2  
困無休 ㊦9台  
@urashima\_village  
<https://urashimavillage.com>



ゲストハウス リアン  
 三野町 **ゲストハウス リアン**

**瀬戸内海の絶景を楽しむ一棟貸し**

プライベートビーチまで徒歩30秒!山と海に挟まれた小さな集落で、波の音を聞きながら時間を過ごせる。海で遊んだり、バーベキューをしたり、語ったり。仲間と絆を深める素敵なステイを。

☎050-3703-3104  
 受付時間 10:00~22:00  
 三豊市詫間町大浜甲2353-2  
 困無休 ㊦6台  
 ㊧@lien.mitoyo



トワール  
 高瀬町 **La toile**

**北欧モダンを感じさせる一軒宿**

築50年になる生家をリノベーション。気心知れた仲間や家族と薪ストーブを囲んでお茶を楽しむ、穏やかな時間を過ごすことができる。

☎0875-83-5651  
 受付時間 10:00~18:00  
 三豊市高瀬町下麻272  
 困無休 ㊦4台  
 ㊧@finestra.shonai\_olive



ベッドアンドチル シップウヤ  
 三野町 **BED N CHILL Shippoya 七宝屋**

**“地域への入り口、四国の拠点”**

“色んな人と文化が交わる場所にしたい”という想いからスタートしたゲストハウス。親しみやすいオーナーとの交流や、そこでの新たな出会いによって、自分だけのお気に入りの四国を見つけよう!

☎090-4970-1654  
 受付時間 8:00~20:00  
 三豊市三野町大見甲436-1  
 困無休 ㊦10台  
 ㊧@bncshippoya



カワセミ  
 財田町 **翡翠**

**疲れた心を癒す森林セラピー**

丸太を使用した木の温もりを感じることができる本格的ログハウス。窓の外には自然が広がる。また、BBQやピザ作りができるので、アウトドアに挑戦したい方は必見!

☎080-5662-3847  
 受付時間 9:00~17:00  
 三豊市財田町財田中5535-3  
 困無休 ㊦5台  
 ㊧@feicuikawasemi



伝統ある価値と新しい価値の縁が紡がれてゆく空間で、『多喜屋』でしか体験できない滞在を楽しもう。

ニオヨスガ タキヤ  
 仁尾町 **仁尾縁 多喜屋**

**江戸のにおいを感じる古い町並みが残る  
 仁尾の魅力と歴史を味わえる一棟貸しの宿**

かつて港町・城下町として栄えた仁尾の古い町並みが残る路地に佇む一棟貸しの宿。趣ある和モダンな空間と、保多織(ばたおり)の部屋着・下駄、「讃岐漆」の漆器、イサムノグチの

灯など、讃岐の文化を感じられるしつらいが魅力的。仁尾との縁に想いを馳せて。また、県内在住の作家・森田真由美氏による『多喜屋』のためのオリジナル作品も展示。

☎0875-24-8490 受付時間 8:00~17:00  
 三豊市仁尾町仁尾丁312  
 困年未年始 ㊦3台 ㊧@takiya\_nioyosuga  
<https://nio-yosuga.jp/room/takiya>



朝食(オプション・事前予約制)  
 地域のものにこだわった優しい朝ごはん。

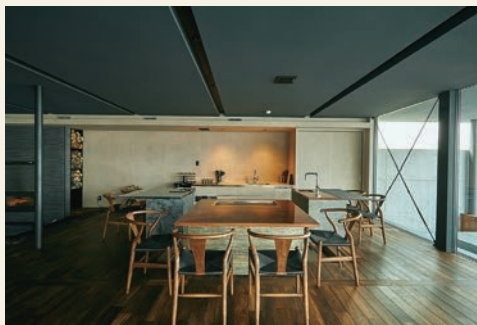

KITAKEN棟



MOKURASU棟

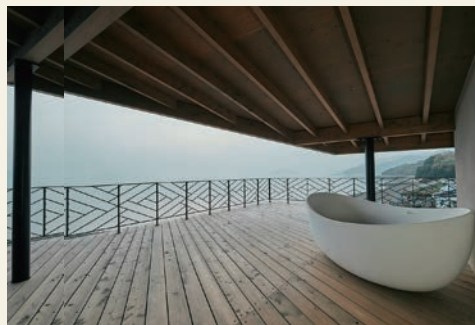

テラスにはユニットバス。海を身近に感じながら滞在できる。

## ゲストハウス ツムナギ 詫間町 ゲストハウス 積風

家族や気心の知れた仲間と過ごす  
贅沢なステイ

2021年2月、穏やかに風ぐ海を臨む荘内半島・積エリアに誕生したこちらは、2棟貸切りで最大28名まで宿泊できる県下最大級のゲストハウス。MOKURASU棟には、専用

の焚き火台、サウナ、卓球台。KITAKEN棟には、インフィニティプール、フィンランドサウナ、オリジナルキッチンを完備。この場所ならではの自由で贅沢なひと時を過ごして。

☎ 080-2976-4641 (泊RUTTO)

受付時間 9:30~18:30 ※チェックインは『DEMI1/2』

三豊市詫間町積586-1

困無休 ㊟あり ㊟@rutto.kitaken ㊟@tsumunagi\_kagawa

<https://tsumunagi.jp>



タビヤド ソラト  
詫間町 **TABI-YADO sorato -ソラト-**

目の前にはプライベートビーチのような砂浜  
瀬戸内の自然を五感で楽しめる旅の宿

窓を開けると心地よい海風と繰返す波の音、そして夜には満天の星空が。昼間は目の前のビーチで遊び、夜はテラスでBBQ、朝は波音を聞きながら美味しいコーヒーを楽しむ。海と山に囲まれた「何もない場所」だからこそ味わえる贅沢な時間と空間。1日1組限定のプライベート空間でゆったりとした穏やかな休日を。心躍る“瀬戸内ステイ”をこの機会に叶えてみて。

☎ 080-2976-4641 (泊RUTTO)

受付時間 9:30~18:30

三豊市詫間町大浜字飛谷501-6

☎ 無休 ☎ 5台

📧 @tabiyadosorato

<https://www.tabiyado-sorato.com>

(施設からのお願い) プライベート空間保持のため、当日ご宿泊のお客様以外は敷地内への立入りをお断りしています。下見などご希望の場合は調整致しますので、必ず事前にご連絡をお願い致します。

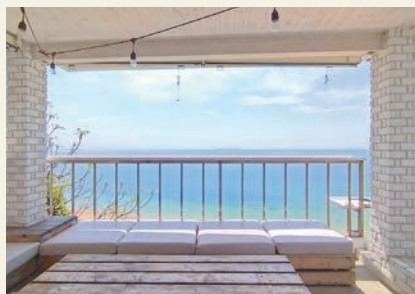

海が見えるバルコニーも完備。モダンなインテリアで海との繋がりをを感じるリビング空間の居心地の良さも抜群。



風呂上がりは、天井がスケルトンになった開放感ある全天候型BBQスペースで食事や談笑を楽しむのがおすすめ。

ミトヨツルトウジ  
詫間町 **三豊鶴TOJI**

超個性派！体験型ゲストハウス  
宿泊を通して“酒造りの文化”を体感

明治10年創業の歴史ある酒蔵を、当時の雰囲気そのままにリノベーション。酒造りではなく、自身を酒米に見立て、酒造工程を疑似体験できる。そんな体験は世界でもきっとここだけ。自慢の風呂は全4種類。かつて酒蔵で酒米を蒸していた大釜を釜風呂として使用。酒造り唄に合わせ、杜氏になった気分釜風呂を混ぜる体験も楽しめる。家族や仲間とユニークなステイを楽しんで。

☎ 080-2976-4641 (泊RUTTO)

受付時間 9:30~18:30

三豊市詫間町詫間字須田5444

☎ 無休 ☎ 6台

📧 @mitoyotsuru

<https://toji.mitoyotsuru.com>





タカセチャノユゲストハウス ジジ  
高瀬町の湯ゲストハウス JIJI

誰もが自由に過ごせるゲストハウス  
一棟一室の特別なわびさび空間で疲れを癒して

『IZAKAYA 時々jiji 高瀬店』に隣接するゲストハウス。目玉は、大人4人が入れる大きな家族風呂。地元名産の「高瀬茶」の湯は、「高瀬茶」の香りとともに疲れを癒してくれる。地元料理を居酒屋やお部屋でも楽しめるのもGood!心も身体も満たされる至福の時間を。事前予約でおしゃれなVIPルームやBBQスペースの利用も可能。ぜひ問い合わせてみて。

☎ 080-2976-4641 (泊RUTTO)

受付時間 9:30~18:30

三豊市高瀬町比地113-1

困無休 回あり

@rutto.kitaken

<https://rutto.jp>



ミノ  
三野町 MINO

スタイリッシュな空間が広がる駅チカの秘密基地  
おしゃれなキッチンで料理も楽しい

のどかな田園風景が広がる緑豊かなエリアにあるゲストハウス。玄関を入ると、センス溢れる空間が広がる。かばん1つで中長期の滞在も可能。また、駅から徒歩3分というアクセスの良さも魅力。『MINO102』は4名、『MINO103』は6名まで滞在可能。おしゃれでありながらも、リラックスできる居心地の良い空間で、楽しい旅の思い出を作ってみては。

☎ 080-2976-4641 (泊RUTTO)

受付時間 9:30~18:30 ※チェックインは『DEMI1/2』

三豊市三野町下高瀬1947-1

困無休 回あり

@rutto.kitaken

<https://rutto.jp>





ハコヤ -ミトヨ ハコヤ-  
詫間町 **HAKOYA -三豊 箱家-**

瀬戸内の暮らしをイメージした  
漁村にある古民家でゆったりと滞在

築70年の古民家の趣を残しながら、水回りや冷暖房などの設備は最新のものに替えてリノベーションした『箱家』。1泊最大6名滞在でき、事前予約で新鮮な地元食材を使っ

た食事の提供も可能。時間によって変わる景色を楽しみながら、小さな漁村での静かな暮らしを滞在中に少しでも味わってみて。食事は事前予約制のためお問い合わせを。

☎080-2976-4641 (泊RUTTO)  
受付時間 9:30～18:30 ※チェックインは『DEMI1/2』  
三豊市詫間町箱352-3  
閑無休 回2台 ※3台目以降は要問合せ  
@mitoyo\_hakoya



プライベート チル ベース タマテ  
詫間町 **Private Chill Base たまて**

浦島太郎伝説が残る荘内半島にある  
元漁師の家に滞在

築100年の歴史を持つ古民家『たまて』。海まで徒歩1分、豊かな自然に囲まれた中でゆったりと滞在を楽しむことができる。事前予約でBBQセットや釣り具セットのレンタルも実施中。

☎なし  
※メール(wappen.biz.info@gmail.com)にて受付  
三豊市詫間町箱467-2  
閑無休 回あり @tamate.pcb



うどん作りを自宅で  
体験できるセットもあるので  
Checkしてみてください!



うどんハウス  
豊中町 **UDON HOUSE**

うどんを打たないと泊まらない!?  
体験型宿泊施設

讃岐うどんの文化を学ぶ1泊2日。初日は6時間かけてうどん作りや農園体験、出汁の旨味について学び、翌朝はうどんホッピングでうどん屋に繰り出し、理解を深める。香川

県民でも楽しめる体験型ステイで忘れられない時間を過ごしてみたい。体験プランのみの予約やオリジナルのお土産品もあるので要Check!



☎0875-89-1362  
受付時間 9:00～17:00  
三豊市豊中町岡本1651-3  
閑不定休 回10台  
@udon\_house  
https://udonhouse.jp



仁尾町

クーベル

ku;bel

### 焚べる・食べる・しゃべる体験型ホステル

薪火グリルを使用し、自家製の塩で味付けをしたコース料理が楽しめる。家族や仲間との団楽を通じて、心温まる体験をここで。夕食はコース料理(8〜9品)をご用意。

☎0875-82-4525 (cafe de flots)

受付時間 11:30〜18:00(木・日曜を除く)

三豊市仁尾町仁尾乙165-1

cafe de flots裏

☎無休 ☎あり @ku\_bel



仁尾町

ヴィラ ディ コスタ

Villa d' Costa

### 夕景と専属シェフによるフルコースを 非日常の空間で楽しめる一棟貸切ヴィラ

父母ヶ浜の目の前に建ち、自然が魅せる美しい景色に心奪われながら、完全プライベートな空間で日常を忘れてゆったりと過ごせるヴィラ。ディナーでは専属シェフがオープンキッチンで腕を振るい、地元食材をふんだんに取り入れた特別なフレンチのフルコースを優雅に堪能することができる。



☎0875-23-7634

受付時間10:00〜18:00

※チェックイン/アウトは隣接する『suns the san』にて

三豊市仁尾町仁尾乙274-10

☎無休 ☎あり

@villadcosta

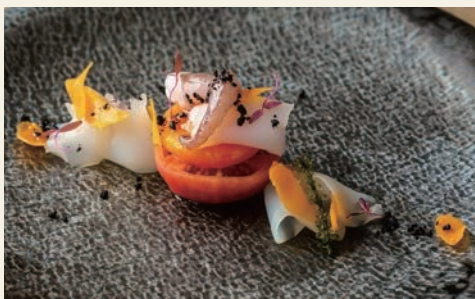

仁尾町

ダイカゾクヤド ツジケ

大家族宿 辻家

### 小さな港町の繋がりを育む地域の宿

古き良き街並みが残る仁尾町に佇む築100年の古民家をフルリノベーション。寝室は4部屋あり、最大8名が宿泊できる。周辺には豆腐屋やパン屋、銭湯などがあるので、滞在中に町を歩き、仁尾町の魅力に触れてみて。



仁尾町

ヒラタヤ セトウチコマチノクラシノヤド

平田屋 ~瀬戸内古街の暮らしの宿~

### 仲間と絆を深められる特別な時間

築120年の古民家ゲストハウス。由緒正しい寺院や屋号文化が残る飲食店へのアクセスもGood!さぬき産のミニペロ「Tyrell」のレンタサイクルあり。

☎090-4334-1306

受付時間 10:00〜18:00

三豊市仁尾町仁尾丁1009

☎無休 ☎9台

@hirataya.jp



昭和時には4世代13人が住み、賑やかな笑い声が響いていた古民家をフルリノベーション。

☎050-3696-4120

受付時間 10:00〜18:00

三豊市仁尾町仁尾丁223-1

☎無休

☎4台 ※宗一郎豆腐駐車場

@tsujike.daikazokuyado



仁尾町

セトウチゲストハウス タイヨウトウミ

瀬戸内ゲストハウス タイヨウトウミ

### 燦爛に沈む夕陽を望めるゲストハウス

古民家をリノベーションしたゲストハウス。夕食は旬の地元食材を使用した家庭料理が楽しめるのが魅力。人気スポットの父母ヶ浜・仁尾サンビーチから近いのもGood!

☎0875-23-6300

受付時間 10:00〜18:00

三豊市仁尾町仁尾甲1362-12

☎不定休 ☎2台

@guesthouse\_taiyoandumi



アーキペラゴ ツシマ

## 詫間町 Archipelago TSUSHIMA

### どの部屋からも海が臨める プライベートヴィラ

海越しに津嶋神社を臨むことができ、自然が魅せる美しい景色に心奪われながら、完全プライベートな空間で日常を忘れてゆったりと過ごせるプライベートヴィラ。仲間と一緒に料理するもよし、地元

食材をふんだんに使った料理を目の前で提供してくれる出張シェフを呼ぶもよし。日常と非日常が交錯する特別な空間が生まれる『TSUSHIMA』で記憶に残る大切な時間を過ごして。

☎080-2976-4641 (泊RUTTO)

受付時間 9:30~18:30 ※チェックインは『DEMI1/2』

三豊市詫間町松崎2805-5-2

☎無休 ㊟あり

㊟@rutto.kitaken

<https://rutto.jp>



宿泊に限らず、女子会や懇親会などの貸しスペースとして利用もできるので気軽にお問い合わせを。



ゲストハウスヒノキノイエ カチョウエン

豊中町

## ゲストハウス檜の家 花鳥苑

### 伝統と歴史を感じさせる宿で ありし日の暮らしを体験

登録有形文化財にもなっている築100年を超える総檜伝統的日本建築物。丁寧に整えられた日本庭園や古き良き五右衛門風呂もあり、昔の暮らしを想像しながら、ゆったりとリラックスしながら過ごせる。

普段は内部を見学することができないので、ぜひ宿泊して、日本政府の重鎮が泊まったこともある由緒ある邸宅の良さを体感してみてください。本館から車で1分のところには、良品安価のお宿『花鳥苑別館』がある。

☎090-8285-7040 受付時間 10:00~23:00

三豊市豊中町笠田笠岡1764-1

☎無休 ㊟3台

㊟@guesthouse\_kachoen

<https://www.kachoen.jp>



### 『花鳥苑別館』にも注目！

#### ゆったりと寛げる良品安価のお宿

和室がメインのゆったりと寛げる空間が魅力。高速道路や「父母ヶ浜」など観光地へのアクセスも良く、歩いて1分のところにコンビニエンスストアもあるので便利。



清潔感のある室内では静かにゆったりと過ごせる。

1  
3 | 2

- 1.2.バレルサウナは、ロウリュウで発生した蒸気が、樽型のサウナ全体を効率よく循環。天然木の心地良い香りでリラックス効果もUP!
- 3.白い壁面にロゴが目印。



屋外に設置されたキッチン&ダイニングでは開放的な空間で料理や食事ができる。

## ゲストハウス ワン 観音寺市 Guest house ONE

### 青空と白壁に包まれた プライベート空間で過ごす特別なひと時

「天空の鳥居」を望むことができる開放的なウッドデッキを持つ一棟貸しゲストハウス。開放的なウッドデッキには、魅力溢れる設備が揃い、木製の樽にストーブを設置したバレルサウナやジャグジーなどが利用できる。大型スクリーンが設置されたリビングや寝室などの室内も寛ぎの空間が広がっている。BBQや鍋などの食事プランも充実。非日常を味わえる贅沢な空間で滞在を楽しんで。

☎ 0875-25-5678

受付時間 8:00~17:00

観音寺市室本町字関谷531-9

☎ 無休 ☎ あり

@@guest\_house\_one

<https://guesthouse-one.com>





アリアケ  
観音寺市 **ARIAKE**

その土地に暮らすように泊まる  
観光地までのアクセスも◎！

白い壁を基調としたメゾネットタイプの宿『ARIAKE』。センスを感じる無機質なインテリアが特徴的な空間は、コンパクトながら機能性も備わっているので滞在しやすい。「有明浜」や「父母ヶ浜」といった観光地へのアクセスもGood!

香川短期大学の学生と産学連携してリノベーションした部屋<105>。

☎080-2976-4641 (泊RUTTO)  
 受付時間 9:30~18:30 ※チェックインは『DEMI1/2』  
 観音寺市室本町531-1  
 ☎無休 📍あり  
 📧@rutto.kitaken

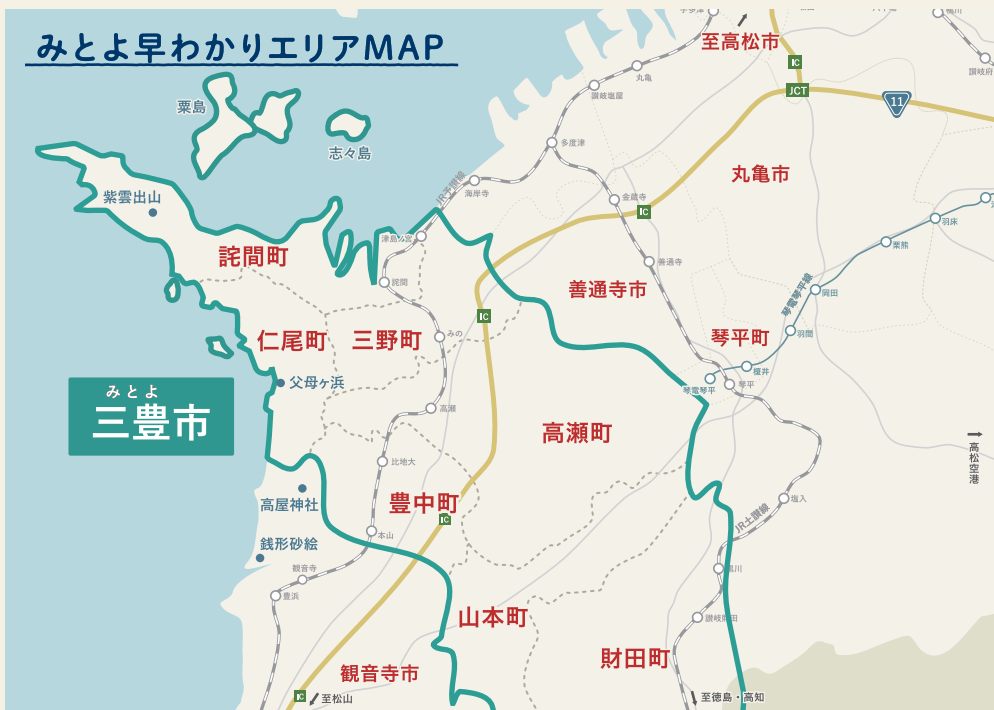

観音寺市 **COTON**

記憶に刻まれる時間と空間  
海辺に佇む貸切ヴィラで極上のステイ

海辺に位置し、ウッドデッキからは波音が聴こえる貸切ヴィラ。室内は、インダストリアルなインテリアにラグジュアリー感をプラスした個性溢れる空間が広がる。ふと外に目をやれば、どの時間も

絵になる瀬戸内海の景色が広がり、なかでも夕方から夜にかけて刻一刻と変わっていく景色は格別。ここを訪れた人にしか見ることのできない特別な景色を堪能して。

☎080-2976-4641 (泊RUTTO)  
受付時間 9:30～18:30 ※チェックインは『DEMI1/2』  
観音寺市豊浜町箕浦甲2494-4  
☎無休 ☑あり  
@rutto.kitaken  
<https://rutto.jp>



五感に芳醇な記憶を刻んでくれる『COTON』で忘れられない滞在を。



ユモトコンビラオンセンハナノユ コウバイテイ  
 琴平町 湯元こんびら温泉華の湯 紅梅亭

15種類の館内湯めぐりを堪能

今なお江戸情緒が香る風情ある『金刀比羅宮』の門前町・琴平に建つ和風温泉旅館。バラの花を浮かべた女性露天風呂「はな露天」が好評。

☎0877-75-1111

仲多度郡琴平町556-1

☎無休 ㊦あり

㊧@koubaitei.hananoyu



コトヒラグランドホテル サクラノショウ  
 琴平町 琴平グランドホテル 桜の抄

目的・シーンに合わせたプランで満喫！

『金刀比羅宮』の石段脇に佇む温泉旅館。和と洋が調和した客室は和モダンの雰囲気が漂う。新しくできた天然温泉を引いた露天風呂付客室も人気。

☎0877-75-3218

仲多度郡琴平町977-1

☎無休 ㊦あり

㊧@sakuranosho



コトヒラオンセン コトサンカク  
 琴平町 ことひら温泉 琴参閣

情緒溢れる門前町に佇む温泉旅館

『金刀比羅宮』の表参道まで徒歩5分、門前にある温泉旅館。庭園露天風呂や薬湯、サウナなど6つの浴槽や、瀬戸内海の旬の味覚が味わえる料理が自慢。旅心も満たすひと時をぜひここで。

☎0877-75-1000

受付時間 9:00～19:00

仲多度郡琴平町685-11

☎無休 ㊦あり

㊧@kotosankaku



カナメヤリョカン  
 詫間町 かなめや旅館

利用者の心を癒すおもてなし旅館

浪打八幡宮のすぐ側に位置し、歩けば宮の下港があり、工業地帯も近いことからビジネス利用も多い旅館。店主の祖母が開業し、多くの人を出迎えてきた歴史を感じさせる佇まいが特徴。

☎0875-83-2414

三豊市詫間町詫間1361

☎年未年始 ㊦あり



サトノヤド スヤマ  
 詫間町 郷の宿 陶山

落ち着いた和の空間に癒される宿

しっとりとした和の空間で、魚介類を中心とした家庭料理が楽しめるのが魅力的な宿。露天風呂付きの部屋「ながつき」は、心と身体を癒してくれる人気のお部屋。

☎0875-83-2350

当日予約は17:00まで

三豊市詫間町詫間1355-1

☎無休 ㊦あり



ウオサダ  
 詫間町 魚定

数奇屋造りの空間で旅の疲れを癒して

閑静な住宅街にある隠れ宿。松・杉・栗・モロダ・竹などをふんだんに使用した数寄屋造り。ヒノキ風呂付特別和室のほかシングルの洋室もあるので、ひとり旅やビジネスにもおすすめ。

☎0875-83-2146

三豊市詫間町詫間726-4

☎無休 ㊦あり



チトセリョカン  
 高瀬町 千歳旅館

おもてなしの心に身も心も満たされて

JR高瀬駅より徒歩約5分、昭和初期に誕生した老舗旅館。家庭的で落ち着いた空間は、お遍路さんからの人気も高い。お部屋でゆっくりと食事を楽しめるのも魅力！

☎0875-72-5072

受付時間 9:00～19:00

三豊市高瀬町新名1174-3

☎不定休 ㊦あり





丸亀市 オークラホテルマルガメ  
**オークラホテル丸亀**  
 瀬戸内海が一望できるシティホテル  
 丸亀市内のシティホテル。展望風呂は瀬戸内海や瀬戸大橋を臨みながらリフレッシュすることができる。また、地元食材を使った料理が楽しめるレストランは、宿泊者に限らず利用可能。

☎0877-23-2222  
 丸亀市富士見町3-3-50  
 休無休 回300台  
 @okurahotelmarugame



高松市 ユウナギノユホテル ハナジュカイ  
**夕風の湯 HOTEL 花樹海**  
 瀬戸内海と高松市内を臨む宿  
 四季折々の樹木や草花など自然に囲まれた宿。和室や洋室、天然温泉付きの贅沢な部屋など、様々なタイプから選べる。レストランでは地産地消にこだわった四季折々の料理が楽しめる。

☎087-861-5580  
 受付時間9:00~19:00  
 高松市西宝町3-5-10  
 休無休 回あり  
 @hanajukai\_



観音寺市 カメノイホテルカンオンジ  
**亀の井ホテル観音寺**  
 夕景と温泉が楽しめる癒しの宿  
 穏やかな瀬戸内海が眺められる客室と、地下約1,200mから湧き出る天然温泉「母神温泉」が魅力。2種類の露天風呂、水琴窟の音色に癒される「琴音の湯」や竹を使った幻想的な「円の湯」も人気。

☎0875-27-6161  
 受付時間8:30~21:00  
 観音寺市池之尻町1101-4  
 休無休 回あり @kamenoihotel\_kanonji



丸亀市 マルガメプラザホテル  
**丸亀プラザホテル**  
 ビジネス・観光の拠点に最適なホテル  
 JR丸亀駅から徒歩5分、「空港リムジンバス」バス停もすぐ近くに位置する老舗のビジネスホテル。無料駐車場も完備、ゆったり広めの客室で、朝食(和定食)無料サービス。

☎0877-23-1391  
 受付時間8:00~21:00  
 丸亀市塩飽町50-3  
 休無休 回23台  
 @marugameplazahotel



# シティホテル

## City Hotel

ビジネスや観光に最適なホテルをご紹介します。  
 美しい景色を臨む立地にも注目。

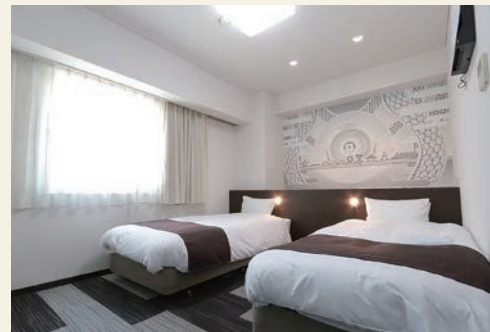

観音寺市 ホテルサニーイン  
**ホテルサニーイン**  
 JR観音寺駅より徒歩2分  
 2021年に全室リニューアルしたホテル  
 2021年にリニューアルしたホテル。観光やビジネスに便利な立地にあり様々なシーンで利用可能。アメニティセットも充実しており、光触媒の空気清浄機が備えられているので快適に過ごせる。

☎0875-23-3210 受付時間7:00~23:00  
 観音寺市観音寺町甲1235  
 休年末年始 回あり



1階にある「骨付き鳥 観音寺」の料理を室内で食べることも可能! 讃岐名物「骨付き鳥」を堪能しよう。

ホネツキドリ カンオンジ  
**骨付き鳥 観音寺**  
 <営業時間>  
 (朝食)7:00~10:00  
 (夕食)17:30~21:30(LO21:00)  
 <定休日>日・祝は朝食のみの営業  
 ※日・祝はモーニングバイキング 大人864円、子ども(8歳まで)432円





ニオサンセットビーチ  
仁尾町  
**仁尾サンセットピーク**  
1日2組限定のグランピングキャンプサイト  
仁尾町の山間に佇むこちら。火を囲み、海と山の気配に五感を開き、自然の移ろいに身をゆだねる。露天の五右衛門風呂、温水シャワー、水洗トイレ等を完備。

☎0875-82-3837(古木里庫)  
受付時間 8:00~17:00  
三豊市仁尾町仁尾乙264  
困 年末年始 回4台  
@\_kokiriko\_



オオイオンセン  
仁尾町  
**大井温泉**  
仁尾町の路地裏に佇む銭湯  
地元の製材所からの薪を使って焚くお風呂や電気風呂、スチームサウナがある銭湯。毎月26日は「風呂の日」で小学生以下は無料!昔懐かしいレトロな雰囲気が残る銭湯でポカポカと温まって。

☎0875-82-2304  
三豊市仁尾町仁尾丁246-1  
回15:00~22:30  
困 毎月8日、18日、28日 回あり  
回 中学生以上400円、小学生150円、小学生未満60円

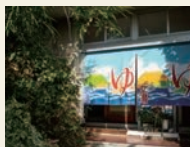

ショウナイハントウアウトキャンプジョウ ウラシマ  
詫間町  
**荘内半島アウトキャンプ場 浦島**  
キャンプ・釣り・バーベキューを楽しむ!  
瀬戸内海を一望できるこちらはファミリーでの海水浴はもちろん釣りやバーベキューなどもおすすめ。備讃瀬戸の美しい景色と潮風に癒されよう。

☎0875-82-6631  
受付時間 9:00~18:00  
三豊市詫間町積560  
困 無休 回あり



タカセテンネンオンセン  
高瀬町  
**たかせ天然温泉**  
天然温泉でゆったりとした時間を  
地下1,500mから湧き出るこちらの天然温泉は、しっとりとした浴感特徴で、入浴後は肌がスベスベになると女性にも好評。天然温泉に浸ってゆったりとした癒しのひと時を。

☎0875-73-3726  
三豊市高瀬町上高瀬768-1 回10:00~23:00(最終受付22:30)  
困 第2火曜(祝日の場合は翌日) 回160台  
回 大人630円、子ども(5~11歳)310円、シニア(70歳以上)・障がい者(手帳保持者)520円  
@takase.tennen.onsen



# キャンプ & 温泉

Camping & Onsen

自然の中で滞在するキャンプや心と身体を癒してくれる温泉でリフレッシュしませんか。

## RVパーク

父母ヶ浜を満喫できる  
RVパークで楽しむ贅沢な時間

父母ヶ浜の絶景を目の前に、ペットと一緒にキャンピングカーで過ごせる宿泊施設。ゆったりとした駐車スペースは幅が5mあるので、タープの設置や車両の横での焚き火もできるのが魅力。



チチブガハマポート キャンプサイト  
アールアイパーク チチブガハマ

仁尾町  
**父母ヶ浜ポート キャンプサイト**  
RVパーク 父母ヶ浜

☎070-2272-7061(父母ヶ浜ポート)  
三豊市仁尾町仁尾乙203-3  
困 無休 回あり  
@chichibugahama\_port  
<https://chichibugahama-village.com/campsite>

## キャンプ場

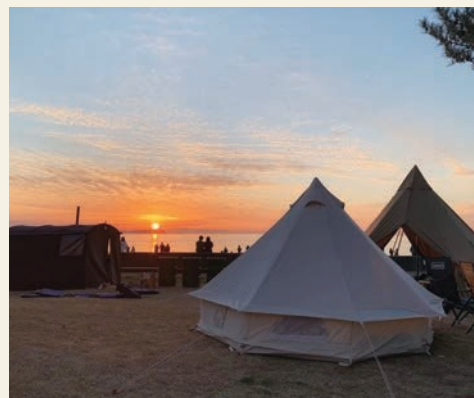

父母ヶ浜海水浴場で仲間と過ごす  
1日1組限定のキャンプサイト

目の前の海で遊べ、刻一刻と変わる夕景をバックに焚き火を囲む、ここでしかできないキャンプ体験ができる。サウナやフォトサービスなどオプションもあるので気軽に問い合わせを。





タマキノユ  
財田町 環の湯

### 美肌効果も期待できる絶景露天風呂

日帰り温泉「環の湯」は、ナトリウムを多く含んだ“白銀の湯”が身体を癒し、肌にも良い効果が。浴室・露天風呂からは戸川ダムの湖畔や山々が一望でき、四季を楽しみながらゆっくりと寛げる。

☎0875-67-2614

三豊市財田町財田上1110-8

図10:00～21:00

図月曜（祝日の場合は営業、翌日休み）

図あり 図大人520円、子ども310円

各地から  
バイカー達も集まり  
活気あふれる道の駅！



ミチノエキ タカラダノサトサイタ  
財田町 道の駅 たからだの里さいた

### リニューアルした『たからだの里』で 焼きたてパンや地元の旬の食材を楽しもう！

地元で採れた新鮮な野菜や果物を種類豊富に取り揃える『たからだの里 物産館』。生産者が丹精込めて作った加工品なども並ぶ。また、“多くのお客様に焼きたてのパンを食べてもらいたい”との想いから併設されたパン工房も人気。

☎0875-67-3883

三豊市財田町財田上180-6

図（物産館）8:00～18:00、（FRESCO）8:00～15:00

図月曜（祝日の場合は営業）

図普通車120台、大型5台、障がい者3台

図@takaradanosato



タカセフレアイサンチョクイチ  
高瀬町 高瀬ふれあい産直市

### “地元産の美味しい”が大集合！ 見るも買うも楽しい産直市

高瀬町・三野町を中心に、生産者が愛情たっぷりに育てた野菜・果物・花木などが揃う、JA香川県が運営する産直市。その土地で育てられた農産物から、地域の魅力を知るのも良い！

☎0875-72-3192

三豊市高瀬町上高瀬1271-2

図8:00～16:00 図水曜 図あり



海と山、豊かな自然に抱かれた三豊市には  
四季折々に旬を迎える美味しいフルーツや  
農作物がたくさん！



旅の途中で立ち寄りたい

# 道の駅

旅の疲れを癒してくれる温泉がある道の駅を紹介。  
地域の産品との出会いも楽しんで。

### レストラン



弥御膳



お子様プレート

図平日11:00～14:00、17:00～21:30（LO21:00）

土日祝11:00～21:30（LO21:00）

図52席

ミチノエキフレアイパークミノ  
三野町 道の駅ふれあいパークみの

### 食べて・遊んで・泊まって過ごせる 総合レジャー施設で楽しい思い出を作ろう

レストラン「空海」、天然温泉「大師の湯」、温水プール、宿泊施設、公園「コスモランド」、物産館が併設された総合レジャー施設。レストランで提供されるメニューは和食の料理人が瀬戸内の食材を使ってイチから調理。源泉から汲み上げている天然温泉は、大浴場に6つの風呂と美しい自然に癒される露天岩風呂を完備。



### 温泉

（入浴料金）  
大人・700円 小人・500円  
※上記料金で  
温泉・プールが利用できる



### 宿泊

お1人様から団体まで気軽に  
宿泊することができる  
プランをご用意。  
※参考（1泊食事なし）  
1名・6,000円～



### 公園

家族連れに大人気の  
『コスモランド』。  
いっぱい遊んで  
温泉で汗を流そう！

☎0875-72-2601

三豊市三野町大見乙74

図（宿泊・温泉）10:00～22:00（最終受付21:30）

（物産館）8:30～18:00

（モノライダー）9:00～17:00

図第2水曜 ※物産館・モノライダーは無休 図あり

図@hureai\_park\_mino\_official

## 父母ヶ浜MAP



### 2 カフェ・ド・フロ cafe de flots

美味しい料理と心地よい時間  
地域の人に愛されるカフェ

地元で人気のカフェ。料理には父母ヶ浜の海水から作った塩と地元の食材を使用。目と舌で楽しませてくれるランチは必食!!自家製ケーキやドリンクもあるので、ぜひ味わってみて。



☎0875-82-4525  
三豊市仁尾町仁尾乙165-1  
圖11:30~18:00 ※夜は予約制  
図木・日曜 圖18席  
図あり  
@cafedeflotts



### 1 カキゴリカフェ ヒムロ KAKIGORI CAFE ひむろ

父母ヶ浜を眺めながら  
ひんやり冷たい三豊の旬を味わおう

地産地消かき氷の店。手作りシロップを使用したかき氷は、ふわふわで自然な優しい甘さを感じられる。ブドウやスイカなど、旬に合わせて限定メニューも登場!



☎0875-82-2101  
三豊市仁尾町仁尾乙202  
圖(夏季)11:00~17:30  
(冬季)11:00~16:30  
図月・火曜 圖20席 図20台  
@kakigoricafe\_himuro



# 父母ヶ浜 グルメ

国内外から多くの人が訪れる人気スポット

「父母ヶ浜」の周辺には  
地元の食材を使ったカフェやドリンクスタンドをはじめ  
香川県の特産品を販売するお店などが集結!



Chichibugahama Beach  
Cafes & Restaurants



## 7 デイリーヤマザキ ミトヨニオチョウテン デイリーヤマザキ 三豊仁尾町店

### 焼きたてパンが魅力の コンビニエンスストア！

店内製造の焼きたてパンには、ここでしか手に入らない限定パンも。「父母ヶ浜あんぱん」は、程よい甘さの生クリームとあんこが入った大人気商品！



☎0875-82-4545

三豊市仁尾町仁尾乙222-1

☎ 24時間営業

☎ 無休 ☎ 23台

☎ @dairy\_yamazaki.nio.7.15



## 6 hand in hand 地元・三豊の恵みを詰め込んだ クラフトコーラ&レモネードに注目！

地元の生産者が大切に育てたフルーツや野菜などを使ったフレッシュジュースやスムージーを提供。冬になると、ホットドリンクやマシュマロを焼いて食べることができる。



☎ なし

三豊市仁尾町仁尾乙203-3

☎ (夏季) 12:00～夕暮れまで

(冬季) 15:00～夕暮れまで

☎ 不定休 ※雨天の場合も休み

☎ 父母ヶ浜P利用 ☎ @handinhand\_net



ベイクスタジオ オカザキ/ドーナツホリック

## 3 BAKE STUDIO OKAZAKI DOUGHNUT-HOLIC

### アメリカ西海岸を思わせる おしゃれでグルメな2店舗に注目！

ハンバーガー専門店の「BAKE STUDIO OKAZAKI」と、ドーナツ専門店の「DOUGHNUT-HOLIC」。元パティシエでパン職人のオーナーが開発したパン生地オリジナルの具材を合わせた絶品が味わえる人気店。



### DOUGHNUT-HOLIC

☎ 0875-23-6921

☎ 11:00～17:00(なくなり次第終了) ☎ 不定休

☎ 父母ヶ浜P利用 ☎ @doughnut\_holic

### BAKE STUDIO OKAZAKI

☎ 0875-23-6921

三豊市仁尾町仁尾乙274-9

☎ 11:00～19:00 ※季節により変更の場合あり ☎ 不定休

☎ あり ☎ 父母ヶ浜P利用 ☎ @bake\_studio\_okazaki

## 9 sanz・ザ・サン suns the san

### 癒しの時間が過ごせる 父母ヶ浜沿いのガレット専門店

フレンチシェフ監修の食材にこだわったガレットが味わえるカフェ。店内は開放的な雰囲気、広大な景色を眺めながら寛げる。写真映えるドリンクもあるのでぜひ。



☎ 0875-23-7316

三豊市仁尾町仁尾乙271-3

☎ 11:00～日没

☎ 火曜、その他不定休

☎ 48席 ☎ 20台

☎ @suns\_the\_san



## 8 チチブガハマポート 父母ヶ浜PORT

### 目の前に広がる父母ヶ浜の景色と 地元の特産を使った逸品を堪能！

父母ヶ浜ヴィレッジの総合インフォメーション。ドリンクやフードメニューには地元・三豊や香川県内の特産を使用。店舗隣には、日よけのついたおしゃれなテラス席がある。



☎ 070-2272-7061

三豊市仁尾町仁尾乙203-3

☎ 11:00～日の入り、

土日祝12:00～日の入り

☎ 水曜 ☎ 36席 ☎ 父母ヶ浜P利用

☎ @chichibugahama\_port



## 5 ナミ NAMI

### 写真映え必至の建物が目印！ 父母ヶ浜のテイクアウト専門店

カレーライスや豚まん、自然栽培で育てたみかんのスムージーや冷凍みかん、種類豊富なソフトクリームといったデザートなど、メニューが豊富！父母ヶ浜ならではのお土産も販売。



☎ なし

三豊市仁尾町仁尾乙

(父母ヶ浜海岸沿い)

☎ 14:00～18:00頃

☎ 不定休 ☎ 父母ヶ浜P利用



## 4 ソウイチロウコーヒー 宗一郎珈琲

### 人気スポット・父母ヶ浜を臨む コミュニケーションコーヒースタンド

“一杯の思い出を作る”をテーマに、地域の内外を繋げるコミュニケーションコーヒースタンド。好きな色のカップに注がれるスペシャルティコーヒーとともに、美しい父母ヶ浜を眺めながら素敵なお時間を。



☎ なし

三豊市仁尾町仁尾乙(父母ヶ浜海岸沿い)

☎ 12:00～日の入り

☎ 不定休 ※雨天の場合は休み

☎ 父母ヶ浜P利用

☎ @soichirocoffee2019





Fruit sandwich

アンティークの家具やドライフラワーに囲まれたおしゃれな店内。



季節のフルーツサンド  
季節のフルーツをたっぷり  
とサンド!ドライフラワーとともに  
テイクアウトして父母ヶ浜で  
ピクニックを楽しもう!



## 13 Seasonal stand

シーズナルスタンド

季節の移ろいとともにテーマも変化する  
ドライフラワーとカフェのお店

季節の“花”と旬のフルーツを使った“食”が楽しめるテイクアウト専門店。天井のアジサイは三豊市にある紫雲山のもの、見頃が終わったアジサイをドライフラワーに加工し、販売した売り上げの一部を桜の保全活動に募金している。夏にはひまわりも登場するので、そちらもお楽しみに。



☎0875-82-9920(結婚式場シェノン直通)  
三豊市仁尾町仁尾乙202  
☎11:30~17:30 ㊟火・水曜  
㊟テラス8席 ※天候により変更あり ㊟80台  
㊟@seasonal\_stand

日常にある幸せに気づける写真スタジオ

アケボノスタジオ チチブガハマテン

Akebono Studio 父母ヶ浜店

写真スタジオもOPEN!

古い街並みに佇む、銀行跡地をリノベーションした貸切スタジオのこちらでは、自然で自由な家族写真や成人写真を撮影できる。撮影箇所は7面あり、印象の違う写真を撮影するのが嬉しい。

Photo studio



☎0875-82-9919  
三豊市仁尾町仁尾丁869-1  
㊟9:00~18:00  
㊟火・水曜(祝日の場合は営業)  
㊟30台 ㊟@akebono\_chichibu



## 10 百歳書店／百歳菓店

ヒャクサイショテン／ヒャクサイカテン

これまでとこれからの百年を紡ぐ  
県内の名品を集めたコンセプトShop

店名に“書店”とあるのに本は売っておらず、地元で愛され百年続く企業や百年以上地域に根ざしたもの、これから百年先も続けていきたい、残していきたいものを販売。店内にはジェラート専門店『百歳菓店』を併設。おすすめは、地元の特産・ボイセンベリーを使ったジェラートと地元の卵を使った定番のバニラアイス。

☎0875-23-7177

三豊市仁尾町仁尾乙2686-3  
㊟13:00~18:00

※季節により変更あり(SNSを確認)  
㊟月・火曜 ㊟父母ヶ浜P利用  
㊟@hyakusai\_syoten



地元の食材を  
使ったジェラート!

## 12 Power Stone Shop Amulee\*

パワーストーンショップ アミュリー

お土産におすすめ!  
ハンドメイドアクセサリーの店

天然石のパワーストーンアクセサリーは1つひとつ丁寧に作られており、自分好みの石やデザインでプレスレットやピアスなどのアクセサリーを製作することも可能。電話またはInstagramのDMより要予約。



☎0875-82-2300  
三豊市仁尾町仁尾乙250-1  
㊟9:00~17:00  
㊟第2・4日曜  
㊟あり ㊟@amulee2015



## 11 讃岐醤油うどん 青天上

サヌキシウユウドン アオテンジョウ

父母ヶ浜から歩いて行ける  
本格讃岐うどんの店

父母ヶ浜近くにある本格讃岐うどん店。名物の「醤油うどん」の醤油は伊吹産イリコのだし醤油または濃口醤油ベースのブレンド醤油から選べ、残った醤油ボトルは持ち帰りできるのも魅力。



☎0875-23-6426  
三豊市仁尾町仁尾乙182-6  
㊟11:00~14:00  
㊟水曜 ㊟あり ㊟あり  
㊟@aotenjo\_sanukiudon

仁尾町

ソウイチロウトウフ

## 宗一郎豆腐

仁尾の路地に佇む豆腐専門店  
美味しい豆腐で世代を超えて人々を繋ぐ

“誰にとっても身近な豆腐を通して、人々が集まり、交流するきっかけになれば”。お店は空き家をリノベーションしており木の温もりが感じられる落ち着いた空間。肉豆腐が主役のランチもおすすめ。



☎なし

三豊市仁尾町仁尾丁223-1

図9:30~17:00

困水曜 ※臨時休業あり 図15席

☎4台 ☎@soyichirotofu



仁尾町

カフェ&amp;民泊 サンキュー

## カフェ&amp;民泊 三喜遊

日々の喧騒から離れてほっと一息  
身体に優しい手作り料理を楽しむ

“忙しい日常を忘れ、ゆっくり過ごして欲しい”との想いで、始めた「三喜遊」。築100年以上の古民家をリノベーションした店内で、有機野菜を使った手作り料理が味わえる。



☎090-4332-5103

三豊市仁尾町仁尾丙795

図11:00~16:00

困水・木曜 図30席 回15台

☎@thankyou\_tanakachidori



仁尾町

ダイニング フジヤ

## ダイニング 藤屋

隠れ家的な洋食レストランで  
ボリュームあるコース料理を

東京、愛媛で20年以上料理人の経験があるシェフが営むお店。ディナーコースの「藤屋コース」は、前菜、魚料理、ビーフシチュー、季節のフルーツタルトなどのデザート付きの満足のコース。



☎0875-82-3173

三豊市仁尾町仁尾乙345-1

図(ランチ)11:00~15:00(14:00入店ストップ)

(ディナー)17:30~22:00(20:00入店ストップ)

困不定休 図20席 回5台

仁尾町

エビスヤ

## えびすや

昭和の空気漂うノスタルジックな名店  
出汁の旨味際立つラーメンが人気

昭和創業のうどん店。うどんも抜群に美味しいが、1番人気は「中華そば」。うどんの出汁をベースに、店主が研究を重ねて作り上げたスープは、あっさり優しい味わい。



☎0875-82-2274

三豊市仁尾町仁尾丁83-3

図11:00~14:00

困日曜 図15席 回あり



Shonai Peninsula Cafes &amp; Restaurants

荘内半島  
グルメ

豊かな自然を感じられる「荘内半島」。  
心癒される絶景を楽しみながら、美味しい料理を味わおう!



仁尾町

サンリゾートニオ サンカフェ

## サンリゾート仁尾 Sun Cafe

南国気分あふれるカフェで  
薪窯で焼く本格ナポリピッツァを堪能!

バラエティ豊かなナポリピッツァをはじめ、パスタや一品料理、スイーツなどが楽しめる隠れ家カフェ。メニューは全品テイクアウトOK!海を眺めながらのBBQやキャンプもおすすめ!



☎0875-82-3711

三豊市仁尾町家の浦326

図11:00~19:00(LO18:00)

困月曜(祝日の場合は営業)

図40席、テラス25席 回あり

☎@suncafe\_sunresortnio



仁尾町

ワインショクドウ パルミエ

## ワイン食堂 Palmier

瀬戸内海を望むマリーナで  
絶品フレンチとワインを味わう

『仁尾マリーナ』の2階にあるカジュアルなフレンチビストロ。様々な国のワインを約100種類も取り揃えており、高級ワインもグラスで気軽に楽しめる。潮風を感じるテラス席もある。



☎0875-24-9301

三豊市仁尾町仁尾己918-12 仁尾マリーナ2F

図(モーニング)8:30~10:30(土日祝のみ)

(ランチ)11:30~14:00(LO13:30)

(ディナー)17:00~22:00(LO21:00)

困火曜、第2水曜 図32席 回185台(仁尾マリーナ共有)

☎@winebistro\_palmier

サボウ チャクラ  
説間町 **茶房 茶久楽**

海の見える和カフェでいただく  
野菜たっぷり健康ランチ

晴れた日は瀬戸大橋を臨むことができ、窓から見える景色に四季を感じられる。地元野菜を中心に使用した副菜が豪華な週替わりの「茶久楽ランチ」は数に限りがあるので予約がおすすめ。



☎0875-83-5038  
三豊市詫間町詫間7051-33  
石鎚神宮境内  
圖 10:00~17:00 (ランチ11:00~14:00)  
図 日・月曜 圖あり 回 50台  
@chakuracafe



カフェ エニシ  
説間町 **Cafe 縁**

週末のみ営業する古民家カフェで  
瀬戸内の風と時間を楽しんで

週末のみ営業している海辺の古民家カフェ。こだわりの本格珈琲は店内で生豆から焙煎しており、煎りたて、挽きたて、淹れたての珈琲が楽しめる。自分で生豆を焙煎して豆を挽くこともできる。



☎080-4037-0824  
三豊市詫間町箱601  
圖 10:30~16:00  
図 月~木曜 圖13席 回3台



豆腐ミンチのキーマカレー

カフェ ニガリエモン  
仁尾町 **Cafe にがり衛門**

にがりの国内生産量日本一！  
にがり製造会社が営むカフェ

創業100年以上の歴史を誇る老舗にがり製造会社の『仁尾興産』が、“にがりの魅力を県内外の人々に知って欲しい”との想いでOPENしたこちらのカフェでは、豆腐やにがり、自社製のスパイスソルトなどを使用した様々なメニューが楽しめる。

☎0875-23-6655  
三豊市仁尾町仁尾辛1  
圖 11:00~15:00 (ランチ11:00~14:00)  
図 年未年始、その他不定休 圖22席 回10台  
@nigariemon



香川県産の  
食材を使った  
お土産を販売。



父母ヶ浜  
バウムクーヘン  
(塩キャラメル味)



のんびり  
カフェタイムを  
楽しもう！

地元ベーカリーのパンを使ったトーストサンドと  
一緒にアレンジドリンクも注文してみてください。



クラシコ セトウチコーヒー  
説間町 **CLASSICO セトウチ珈琲**

美しい景色と食事に会話も弾む  
海辺の一軒家カフェでプチ旅行気分

穏やかな瀬戸内海を一望できる海辺の一軒家カフェ。海辺のお店らしいインテリアでしつらえた空間はどこか非日常的で、日々の喧騒から離れ、落ち着いて過ごすことができる。テラス席ではのんびりと波の音を聞いたり、愛犬と一緒に過ごすことも可能！

イタリアの古民家をイメージした  
ノスタルジックな雰囲気が漂う店内。

☎0875-82-9045  
三豊市詫間町積583  
圖 10:00~18:00 (LO17:30)  
図 水曜 圖22席 回10台 @classicosetouchicoffee



豆腐が作れる鍋もご用意！

Check！

自社製にがりを使った「手作り豆腐体験」ができる(要予約)。  
数種類の自社製天日塩での試食付き！

体験DATA  
定員:2~20名  
料金:ランチ付き・2,200円  
体験のみ・1,650円(1名につき)  
所要時間:90分間  
開催時間:10:00~13:30~(応相談)

【お問い合わせ】  
電話、じゃらん、公式SNSから予約可。  
@nigariemon



# 魅惑の みとよカフェ & ランチ

*Enchanted Mitoyo  
Cafes and meals*

旅の楽しみのひとつはグルメ！  
”あれもこれも美味しそう！”と  
訪れた人々を魅了する  
その土地ならではの飲食店に注目！





カフェレスト オリーブ

**カフェレスト オリーブ****自家焙煎コーヒーとこだわり溢れる料理で  
地元民を魅了し続けるカフェレスト**

ホットはネルドリップ、アイスはお水出しと、淹れ方にもこだわりが光る自家焙煎のコーヒーが自慢の『オリーブ』。食事メニューやデザートメニューの多彩さも魅力の1つ。



☎0875-74-6737

三豊市高瀬町佐股894-3

☎9:00~20:30 (LO20:00)

火曜9:00~17:00 (LO16:30)

☎水曜 ☎40席 ☎14台



パスタハウス アル・デンテ

**パスタハウス アル・デンテ****歯ごたえのあるパスタが由来の  
本格イタリアンで優雅なひと時を**

創業から30年以上に渡り、地元だけでなく遠方の方にも愛されている。パスタの他、ピッツァ、ドリア、アラカルトとメニュー豊富。自家製ケーキはドリンクとセットで50円引き。



☎0875-73-6044

三豊市高瀬町新名732

☎11:00~20:30 (LO20:00)

火・木曜11:00~17:00 (LO16:00)

☎日曜 ☎40席 ☎10台



カフェ リンリン

**Cafe Rin Rin****地元出身のパティシエが営む  
季節のフルーツを味わうカフェ**

家族で営むアットホームだけどスタイリッシュなカフェ。おすすめは季節の旬のフルーツをふんだんに使用した贅沢なデザートプレート。フルーツケーキやバフェ、モーニングもおすすめ。



☎070-8985-3796

三豊市三野町下高瀬1836-1

☎(モーニング)9:00~11:30

(カフェ)11:30~17:00 (LO16:00)

☎月・火曜 ☎あり ☎10台 ☎@rin.rincafe



パントキッサノオミセ カフェルポ

**パンと喫茶のお店 カフェルポ****レンガ調の外観が目印！  
自家製パンと焼菓子が人気のカフェ**

木の温もりを感じる落ち着いた雰囲気店内で、こだわりの自家製パンや焼菓子、ケーキを販売しているこちら。カフェで楽しめる軽食では「とろけるたまごサンド」などが人気！



☎0875-89-3580

三豊市三野町下高瀬1026

☎(カフェ)11:00~17:00

(パン販売)9:00~18:00

☎火曜、第1・3月曜

☎25席 ☎20台 ☎@caferepos



ムクシヨクドウ

**むく食堂****安心安全で作れるものは全て手作り  
心と身体に癒しを与えてくれるカフェ**

温かみのある癒しの空間で、“安心・安全なものを届けたい”そんな無垢な想いで営むカフェ。自家農園直送の野菜や地元食材、添加物をなるべく含まない調味料を使用。



☎070-1226-1151

三豊市豊中町本山甲853-6 金丸工務店敷地内

☎(モーニング)9:00~11:00、(ランチ)11:00~14:30

(カフェ)9:00~16:30 (LO16:00)

☎日曜 ☎22席 ☎共有Pあり

☎@mukusyokudou.01



クランスペインバー パッシー

**CLAN SPEIN BAR BASSY****昼は定食屋、夜はバーに変身  
日本とスペインの味を堪能しよう**

日本出身のご主人とスペイン出身の奥様が営むお店。昼は「唐揚げ定食」や「スパゲッティ定食」などの定食メニュー、夜は居酒屋メニューに加えてパエリアやトルティーヤを提供。



☎0875-89-1799

三豊市高瀬町新名951-1 2F

☎11:00~13:30、17:30~23:00

月曜11:00~13:30、土曜17:30~23:00

☎(昼)土曜、(夜)月曜 ※日曜は予約営業

☎40席 ☎あり



ピザ&amp;カフェ フウネ

**ピザ&カフェ 風音****眼下に広がる讃岐の原風景を眺めながら  
石釜で焼く本格ピッツァに舌鼓！**

自家製の生地を石釜で焼き上げるローマ風ピザが人気の店。単品だと約18種類もあり、お得なランチは1,400円でピザ・サラダ・スープ・フルーツorスイーツ・ドリンク付き！



☎0875-72-6216

三豊市高瀬町比地中1164

☎(モーニング)9:00~11:00、(ランチ)11:00~14:00

(カフェ)14:00~15:00 ※夜営業は当面の間休み

☎水曜、第3木曜

☎37席、その他テラス席・別室あり ☎あり



ネコトスゴセルコミンカカフェ ソラマメノイエ

**猫と過ごせる古民家カフェ そらまめの家****縁側のある懐かしいカフェで  
猫と過ごす癒しのひと時を**

元保護猫の黒猫「そら」と三毛猫「まめ」をはじめ、数十匹の猫が住む古民家カフェ。カフェスペースのほか、猫とのふれあいルームや貸し切りの猫ルームで、憩いの時間も過ごせる。



☎080-7796-6378

三豊市高瀬町比地2083

☎11:00~19:00

☎木・金曜

☎あり ☎あり

☎@soramamehome\_





Grill Restaurant MOCHA

## Grill Restaurant MOCHA

**長年受け継がれる本格洋食の味  
旬の食材を使った Grill 料理に舌鼓**

地元で愛され続けるレストラン。先代が創業した食堂から長年受け継いできた洋食の味はそのままに、旬の食材を取り入れたハンバーグやステーキなどの Grill 料理が味わえる。メニューの種類が豊富で、キッズメニューもあるので、家族みんなで食事を楽しめる。

☎0875-25-4433

観音寺市植田町1683-5

☎ 11:00~15:00 (LO14:30)、17:00~22:00 (LO21:00)

☎ 木曜 (祝日の場合は営業)

☎ あり ☎ 40台 ☎ @mocha.mama



カフェ タクラ

## Cafe Ta蔵

**自宅やピクニックでぜひ食べたい  
人気カフェのお弁当に注目!**

蔵をリノベーションした和モダンなカフェ。ランチの他、季節のフルーツのパフェやダッチペイビーなどもご用意。美味しい料理やスイーツとともに癒しのひと時を。



☎0875-62-6828

三豊市豊中町上高野259-2

☎ 9:00~17:00 (LO16:00)

☎ 水曜、第3日曜 ※臨時休業あり

☎ 29席 ☎ 20台

☎ @takura.113



カフェ クヌート/ニシオカガテン

## CAFE KNUT/西岡家具店

**“美味しい”と“やすらぎ”を感じる  
地元の素材を活かしたカフェ**

地元で人気の『西岡家具店』がセンス良く仕上げた居心地の良い空間で、多彩な料理が楽しめるカフェ。地産の食材を丸ごと使った「旬を楽しむプレート」が人気。自社で田植えから刈り取りまで行った米を使用したメニューにも注目!

CAFE KNUT

☎0875-25-6183

観音寺市吉岡町770-1

☎ (ランチ) 11:00~14:30 (LO14:00)

(カフェ) 11:00~17:00 (LO16:30)、

金曜 11:00~14:30 (LO14:00)

☎ 木曜 ☎ 30席 ☎ 80台 ☎ @cafe\_knut\_



**憧れのライフスタイルを叶える  
家具と雑貨のセレクトショップ**

家具や雑貨が並ぶ『西岡家具店』。店内スグには、スタッフが厳選した県産品・お土産コーナーがあるので、ぜひ注目してみてください。

西岡家具店

☎0875-25-4256

☎ 10:30~18:00 ☎ 木曜 ☎ 80台

☎ @nishiokekaguten



ワガギャラリー モックインドウ

## わが家ギャラリー 木きん堂

**まるでわが家のように落ち着く  
カフェ&ギャラリーで穏やかなひと時を**

広々とした空間は車椅子も入れられ、お子様連れもOK!  
またギャラリースペースでは、絵画やハンドメイド雑貨など様々な作品を展示・販売している。



☎0875-63-1763

三豊市山本町辻604

☎ 9:40~16:00

☎ 月曜

☎ 35席 ☎ あり

☎ @mokkindo.cafe



オムスビザ

## おむすび座

**子連れでも安心して楽しめる  
全席フルフラットのお座敷カフェ**

着色料・保存料無添加の料理を提供するお座敷カフェ。  
おむすびと小鉢はおかわり自由で、すべてのメニューに27品目のアレルギー表示がしているので安心。



☎0875-24-8636

三豊市豊中町比地大1680-4

☎ 11:00~16:00 (LO15:00)

☎ 不定休 ☎ 20席 ☎ あり

☎ @omusubi\_z



アンファーム

## アンファーム

**農家が営むカフェで減農薬の  
新鮮なフルーツを楽しもう!**

自社農園で育てた新鮮な南国フルーツを、パフェやかき氷、ドリンクなどで楽しめるこちら。農薬を極限まで減らし手間暇かけて育てたフルーツは、どれも絶品!



☎0875-67-2336

三豊市財田町財田上6476-1

☎ 10:00~17:00

☎ 4月~9月:水曜、10月~3月:木・水曜

☎ 25席 ☎ 20台

☎ @annfarm.y.3018





セトウチスパイスカレー エビス

## 瀬戸内SPICE CURRY EBISU

### 三豊の海や山で採れた地元食材を活かした スパイスカレー専門店

三豊の山や畑で採れる野菜や果物、瀬戸内海で採れる魚介など、1年を通して旬の食材を美味しく活かしたスパイスカレー。地エビの旨味が効いた「海鮮カレー」が絶品で、具材はお好みで選ぶことができる。

☎0875-83-5838

三豊市詫間町詫間6784-84

☎11:00~LO13:30、日曜11:30~LO13:30

☎火曜、その他不定休 ☎16席 ☎7台

📧@setouchi\_spice\_curry\_ebisu

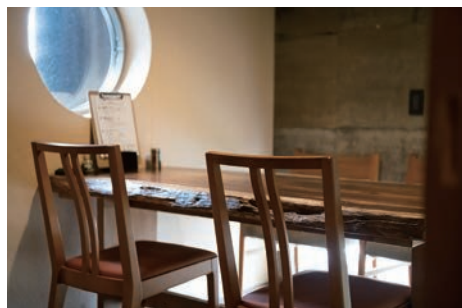

▲夏カレー

冬カレー▶



フーツバキ

## 冬椿

### JR本山駅近くのカレー専門店の 「夏」「冬」の名物カレーに注目

隠れ家的カレー店のこちらは、辛口エスニック系の「夏カレー」と玉ねぎや蜂蜜を感じるマイルドな「冬カレー」の2種類。スパイスが香るやみつきカレーを試してみてください。

☎0875-62-2076

三豊市豊中町岡本1600-2 2F

☎11:30~14:00(なくなり次第終了)

※土曜は夜の部(18:00~23:00)もあり

☎月曜 ☎20席 ☎7台



フウリンドウ

## 風凜堂

### こだわりの食材で仕上げる 農家の手作りスパイスカレー

農家でもある店主が営む店舗を持たないカレー店。定番のチキンカレー、キーマカレーの他に、自家栽培の季節野菜を使った多彩なカレーを提供。マイルドなルーとほぐれるお米が絶妙。



☎080-3399-0642 (団体予約専用)

三豊市財田町財田上180-6

道の駅「たからだの里さいた」物産館内

☎土・日曜のみ販売(8:00~18:00)

☎なし ☎あり

📧@furindo\_farm



スープカレー エス・パイス

## SOUP CURRY S\*pice

### 辛くなるほど旨くなる！ スープの辛さは100段階以上！

20種類のスパイスと、鶏肉や野菜を煮込んで作るスープカレー。自分に一番合った辛さで食べた時に「美味しい」と感じることができる。自分にぴったりの味を見つけよう。



☎0875-82-9877

三豊市高瀬町下麻677-2

☎金・土・日・祝11:00~16:00(LO15:30)

☎月~木曜 ☎あり ☎10台

📧@soup.curry.s.pice

※掲載内容は2023年2月からの情報



イザカヤジジ タカセテン  
高瀬町 IZAKAYA時々 jiji 高瀬店

美味しいランチ&モダンな居酒屋  
地産地消にこだわった地元で人気の居酒屋

「熱いものは熱いうちに、冷たいものは冷たいままで」をコンセプトに、地元の旬のものをふんだんに使った料理を提供する居酒屋。あたたかみ溢れるモダンな雰囲気の店内は、少人数から団

体まで多様なシーンで利用できるのが嬉しい。ランチは地元の人たちにも人気で、日替わりメニューの内容はInstagramまたはFacebookで告知!

☎0875-74-3288  
三豊市高瀬町比地113-1  
圖(ランチ)11:00~15:00  
(ディナー)17:00~23:00  
図年末年始 圖100席 図20台  
@izakayajiji\_takase



## 魅惑の みとよカフェ&ごはん

# 和食

*Japanese Style Meals*

素材の美味しさや料理人の技を感じられる  
和食のお店をご案内します。

ヤキトリ クウカイトカセ (クウカイ チャオ)  
高瀬町 焼き鳥 ぐうかい高瀬(ぐうかい Ciao)

モダンで落ち着いた空間で  
美味しいものをいただく至福のひと時

築150年の古民家をリノベーションしたお店。オープンキッチンの臨場感を楽しみながら、昼はボリューム満点のバスターセット、夜は焼鳥や釜飯も味わえる。素材にこだわり、料理人が丁寧に調理した料理はどれも絶品!



☎0875-82-9870  
三豊市高瀬町下勝間15-1  
圖11:00~14:00(L013:30)、17:00~22:00 ※星はイタリアンのみ  
図火曜 ※イタリアンは金土日の夜は休み 圖40席  
図25台 @kukai\_regional @ciao\_1126\_

スシコマ  
高瀬町 鮓駒

“新鮮な魚が食べたい”“お寿司が食べたい”  
そんな要望を叶えてくれる名店

店主が毎朝市場へ赴き吟味した、四季折々の新鮮な魚介が楽しめるこちら。常時20種類もの定食や期間限定メニューがあり、夜には一品料理を提供。特別な日にもおすすめの店。



☎0875-72-4976 ※魚は季節により変更あり  
三豊市高瀬町下勝間2349-3  
圖11:30~14:00、16:30~21:30(L021:00)  
図月曜(祝日の場合は営業、翌平日休み)  
圖85席 図3台



サヌキリョウリ アミヤ

**さぬき料理 あみ屋****瀬戸内の魚介やオリーブ牛など  
本当にうまい“地のもの”が並ぶ居酒屋**

伊吹島のイロコを使った「釜めし」や「いりこラーメン」をはじめ、讃岐の美味しいものがメニューに並ぶ。賑やかな雰囲気、のテーブル席と、貸切にもできる個室があり、用途に合わせて選べるのも嬉しい。



☎0875-23-7088

観音寺市瀬戸町1-16-20

☎17:00～23:00 (LO22:30)

土日17:00～24:00 (LO23:30)

☎無休 ☎あり ☎20台



アオハタセンギョテン

**アオハタ鮮魚店****オリジナル海鮮丼が作れる！  
お惣菜やお土産も充実の鮮魚店**

瀬戸内海で獲れた新鮮で旬な魚を販売する鮮魚店。自分でネタをチョイスするオリジナル海鮮丼や揚げたての天ぷらがのった天井がいただける。惣菜やお土産も人気。



☎0875-23-6220

観音寺市港町1-5-5

☎8:00～18:00 (イトイン8:00～14:00)

☎水曜 ※臨時休業あり ☎あり ☎約20台

☎@aohata\_sengyoten



カツマヤズシ

**かつまや寿司****創業から100年以上愛される名店で  
地元の新鮮な海の幸を堪能しよう**

詫間町に店を構える老舗和食店。寿司や刺身、天ぷらなど、地元で獲れた新鮮な海の幸を使った料理が手頃な価格で楽しめる人気。



☎0875-83-2156

三豊市詫間町松崎2780-422

☎11:30～14:00、17:00～21:30

☎月曜 (祝日の場合は営業)

☎25席 ☎12台



オイスタロー カンオンジテン

**オイスタロー 観音寺店****漁師直仕入れで鮮度抜群！  
期間限定の牡蠣食べ放題を楽しもう**

「アオハタ鮮魚店」の2階で、11月～3月までの期間限定で牡蠣食べ放題のお店として営業。殻付き牡蠣のテイクアウトでの販売も行っている。ドリンクやトッピングが持ち込み自由なものも嬉しい。



☎090-1173-6443 (前日までの要予約)

観音寺市港町1-5-5 (アオハタ鮮魚店2F)

☎17:00～22:00、土日祝14:00～22:00 (最終入店20:30)

☎月～木曜 ※水曜以外はテイクアウト可 (8:00～18:00)

☎40席 ☎15台 ☎@oisutaro



イザカヤ トクシゲ

**居酒屋 とくしげ****アットホームな雰囲気  
地元で愛される本格海鮮居酒屋**

地域住民に親しまれ、気兼ねなく通える評判の『とくしげ』。扱う魚介類は新鮮なもので、平日の日替わりランチや海鮮丼などが人気。瀬戸内海の魚介を味わいにぜひ訪れて。



☎0875-83-2531

三豊市詫間町詫間2102-10

☎(ランチ) 11:30～13:30

(ディナー) 17:00～23:00、土日17:00～23:00

☎水曜 ☎あり ☎20台 ☎@izakaya\_tokushige1976



テッパンヤキ サンテ

**てっぱんやき さんて****自家製本格パスタ生地で包む  
パリモチ食感の“正統派”餃子！**

餃子の皮が生パスタ生地!? 自慢の「ラビオリ餃子」は、皮に自家製パスタ生地を使用し、焼き目はパリッと、内側はモチモチとした食感を楽しめる。



☎090-2827-2983

三豊市詫間町詫間680-38

☎11:30～14:00、17:30～22:00 (LO21:00)

☎火曜、第3月曜

☎20席 ☎あり ☎@teppanyaki\_sante



ワカダンナ

**若だんな****舌の上でとろける美味しさ  
「トロづけ丼」発祥の人気店！**

温かいご飯の上に、特製のタレに漬けたマグロをのせた丼。大トロとトロはクロマグロを、赤身はメバチを東京・豊洲から仕入れている。2種類の味が楽しめる2色丼も人気！



☎0875-83-5919

三豊市詫間町詫間680-38

☎11:00～LO20:30

☎水曜 ☎29席

☎共有Pあり



トンカツノヤマオカ

**とんかつの山岡****変わらない味わいを提供し続けて50年  
世代を超えて愛される絶品とんかつ**

創業50年以上の歴史がある老舗とんかつ屋。製法を守り続け、丁寧に仕込むとんかつは、最後までもたれずベロリと食べられると、老若男女問わず愛され続けている。



☎0875-83-4187

三豊市詫間町詫間614-18

☎11:00～15:00、

17:00～21:00 (LO20:30)

☎月曜 (祝日の場合は営業、翌日休み)

☎90席 ☎20台





テウチウドン ワタナベ

## 手打うどん 渡辺

何度でも通いたくなる愛されうどん店  
個性が光るこだわりの一杯に舌鼓！

小麦が香るもちりとした太麺に、鯉と昆布の合わせダシが馴染む均整の取れた味わいを求めて、多くの人が足を運ぶ。随所に遊び心が光るユニークなメニューにも注目！

☎ 0875-72-1073

三豊市高瀬町下勝間2552

🕒 10:30～19:00

(なくなり次第終了)

🚗 木曜 🍽 50席

🍷 20台



シラカワ

## SIRAKAWA

着流し姿の落語家大將が作る  
行列のできる絶品うどん

映画「UDON」にも出演した讃岐うどんの名店。うどんメニューに合わせて、カラリと上がった天ぷらを一緒に食べるのがおすすめ。大將の気分で登場する「本日の気まぐれうどん」も見逃さない！

☎ 0875-63-4602

三豊市山本町大野2854-8

🕒 11:00～13:30

🚗 月曜 🍽 あり

🍷 50台



オノウドン

## 小野うどん

創業100年以上にわたり  
伝統と味を守り続けるうどんの名店

明治43年の創業から、100年以上にわたり愛される名店。いりこベースのすっきりとしたダシの「かけうどん」と、甘辛い「あげ」は相性抜群！

☎ 0875-72-5288

三豊市高瀬町上高瀬1953-1

🕒 10:30～なくなり次第終了

🚗 日曜 🍽 36席

🍷 30台



オカムラウドン

## おかむらうどん

優しい味わいの出汁と  
モチモチの太麺が魅力

創業約40年の老舗うどん店。店内は演歌が流れるレトロな雰囲気。「ぶっかけ」は他のうどん店と少し異なる特性の出汁を絡めていただくスタイル。座敷席もあるので家族連れでも訪れやすい。

☎ 0875-74-7287

三豊市高瀬町下麻904-3

🕒 10:00～19:00 (なくなり次第終了)

🚗 水曜 🍽 40席

🍷 15台



麺大国・香川が誇る

うどんと

ラーメン

全国に誇る香川の讃岐うどん文化。  
うどんと同じくらい県民に人気のある  
ラーメン店も一緒にご紹介します！





サヌキテウチウドン ワダチ

観音寺市

## 讃岐手打ちうどん わだち

名店『きたのうどん』の味を引き継ぐ  
讃岐うどん店

惜しまれつつ閉店した『きたのうどん』を、屋号を新たにリニューアル。  
『琴弾公園』内の『道の駅ことひき』の側に付む。かつての製法で打  
ったうどんは、細麺ですっきりとした出汁の昔と変わらない美味しさ。

☎0875-24-8118

観音寺市有明町1-36

圖10:00~15:00(なくなり次第終了)

㊟水曜 ㊟あり ㊟近隣有料Pあり

㊟@wadachi.udon



サヌキラーメン イブキイリコセンター

観音寺市

## 讃岐らぁ麺 伊吹いりこセンター

香川の“朝ラーメン”を体験！  
伊吹いりこの出汁が効いた一杯

漁港近くにある、朝にラーメンが食べられるラーメン店。伊吹いり  
こをたっぷり使ったラーメンが絶品。黄金スープが特徴の「中華そ  
ば」はあっさりとしていて朝早くからでもペロリと食べられる「伊吹い  
りこの真髓をいただける『伊吹いりこセンター』で、香川の“朝ラ  
ーメン”文化を体験しよう。

☎080-2981-9384

観音寺市港町1-5-11

圖6:00~14:00

㊟木曜、年末年始 ㊟あり ㊟あり

㊟@iriko\_center\_kitakenn



注文する前に  
食券機で  
食券を購入！



濃厚なスープ!!

スープと中太の平打ち麺が絡み合い、  
伊吹いりこを使った出汁の力強さが味わえる。



テウチウドン イブキ

豊中町

## 手打ちうどん いぶき

地域の食材をふんだんに使用し  
多くの人に愛されるうどん屋

食材にこだわり、世代を超えて愛されるこちら。滑らかな手打ち  
うどんは、店主の故郷・伊吹島産のイリコダシと香り豊かに引  
き立て合う。女将特製の「いなりずし」もうどんと相性抜群！

☎0875-62-5233

三豊市豊中町上高野1379-2

圖11:00~なくなり次第終了

㊟月曜(祝日の場合は営業)

㊟36席 ㊟あり



フジウドン

仁尾町

## フジうどん

ボリューム満点で満足度◎！  
「日替わりうどん定食」が人気の店

地元の常連に愛され続けるうどん店。お客様の8割が注文するという  
定食は、かけうどん、ご飯、日替わりのおかずが付いて750円!太めでモ  
チモチのうどんと、手作りのおかずは愛情たっぷりでボリューム満点!

☎0875-82-4420

三豊市仁尾町仁尾辛33-5

圖11:00~15:00

㊟日・月曜

㊟50席 ㊟20台



マルフクウドン

豊中町

## 〇福うどん

なめらかな喉越しで多くの人を魅了  
こだわりが光る一杯を堪能して

厳選素材でつくる風味豊かなうどんを提供。5種類の塩を使  
い分けて打つこだわりのうどんは、なめらかな喉越しが魅力。季  
節野菜の小鉢など、健康にも嬉しいサイドメニューもぜひ!

☎0875-62-6405

三豊市豊中町笠田笠岡2075-1

圖10:00~15:30

(なくなり次第終了)

㊟木曜 ㊟50席

㊟32台



テウチウドン タクマ

詫間町

## 手打ちうどん たくま

ひと口頬張るとこだわりを感じる  
コシのある手打ちうどんをご賞味あれ!

仲良し夫婦が営むうどん屋。うどんと相性抜群のおにぎりは店  
内の釜で炊き上げ、「ラー油きくらげ」など遊び心が光るライン  
ナップで提供!

☎0875-83-2299

三豊市詫間町松崎1661

圖11:00~14:30

㊟木曜

㊟22席

㊟あり



クレープ・ドゥ・ジラフ タカセテン

高瀬町 **CREPE DE GIRAFE 高瀬店**

**サクサク&もちり食感が楽しめる  
唯一無二のクレープをご賞味あれ！**

スイーツ系から食事系まで豊富なラインナップで人々に親しまれるクレープ専門店『ジラフ』。自慢のクレープ生地は、初めはサクサクとしており、食べ進めるほどにもっちりとした食感に変わってゆく。ぜひ一度体感してみてください！



☎0875-74-3686

三豊市高瀬町下勝間2377-1

🕒12:00~18:00

🔥火曜 ※臨時休業あり

🍽️15席 📺10台



ヤマシタオイロホンポ

高瀬町 **山下おいり本舗**

**悦びに華を添える伝統菓子は  
大切な人への贈り物にも**

“幸せになって欲しい”という願いを込め花嫁のために作られる「幸せのお菓子」。幸せをイメージした七色のパステルカラーで鮮やかに彩られており、四季を通して楽しんでもらえるように、季節ごとに少しずつ配色を変えているのがこだわり。



☎0875-72-5438

三豊市高瀬町新名1018-20

🕒10:00~18:00

🔥不定休

🍽️あり



トッサカマンジュウ

三野町 **鳥坂まんじゅう**

**お殿様も味わった美味しい饅頭を  
ドライブのお供やお土産に！**

創業150年、江戸時代から続く老舗。生地には秘伝のまんじゅう専用自家製甘酒を使っており、創業以来変わらない素朴な味わいで、地元の人から観光客にまで親しまれている。なくなり次第終了のため、お買い求めはお早めに。



☎0875-73-5607

三豊市三野町大見乙39-2

🕒9:30~18:30

(なくなり次第終了)

🔥火曜

🍽️13台



シミズカシホ

高瀬町 **清水菓子舗**

**人と人をつなげて笑顔に  
長年愛される地域密着のお菓子屋さん**

明治43年の創業より、「お客様に喜んでもらえるお菓子を一生懸命作ること」を大切にしている和洋菓子店。県下トップクラスの品揃えで、手土産を選びに訪れる人も多い。新作も随時出ているので店頭を覗いてみて！



☎0875-72-5225

三豊市高瀬町新名652-1

🕒9:00~16:00

🔥月・木曜

🍽️14台(線路を越えた場所にあと20台)

@shimizukashiho



和菓子&洋菓子  
パン・お惣菜  
地域特産物

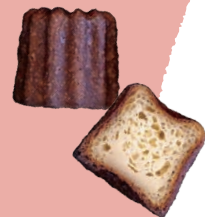

# スイーツ & テイクアウト

和菓子や洋菓子、パン、お惣菜など  
日頃から地域の人々に愛される逸品の数々。

旅の合間に食べたり、  
自宅に持ち帰って旅の余韻に浸るも良し！



トクチュウヨウガシコウボウ プチカドウ

仁尾町

## 特注洋菓子工房 ぷちか堂

お客様の想いを汲み取って手作りする  
世界にたった1つだけの特別なケーキ

フランス語で“小さな贈り物”を意味する「ぷちか堂」。お客様の要望をもとに丁寧に手作りする「特注ケーキ」や、厳選した生クリームと契約農家から仕入れた旬のフルーツを使ったケーキやプリンなどを販売。



☎0875-82-3308

三豊市仁尾町仁尾丁1079-3

☎11:00~19:00

☎水曜、その他不定休

☎4台

☎@petit\_cadeau\_2017



モリイッセイドウカシホ

豊中町

## 森一誠堂菓子舗

子どもからお年寄りまで気軽に立ち寄れる  
地域に根ざした町のお菓子屋さん

安心安全な地元の旬の食材を使用した菓子で愛されるこちら。なかでも「かりんとう饅頭」は、サクサク食感と黒糖の香りが特徴の人気商品。オーダーメイドケーキも対応可能なので、お気軽に相談してみてください。



☎0875-62-2067

三豊市豊中町本山乙276-1

☎8:00~19:30

☎火曜(祝日の場合は営業)

☎4席 ☎10台

☎@moriichi3



ジカバイセン ハレとケ珈琲 ニオスタンド

仁尾町

## 自家焙煎 ハレとケ珈琲 仁尾スタンド

ノスタルジックな街並みの中で出会う  
自家焙煎珈琲とオリジナルカヌレ

徳島・祖谷本店の『ハレとケ珈琲』。仁尾スタンドでは、深煎りのコーヒーとともに、オリジナルブランド「シコクカヌレ」をテイクアウトで販売。新しいコミュニティ「珈琲サロン」も定期開催予定(詳しくはインスタにて)。



☎080-3169-9188

三豊市仁尾町仁尾丁379-1

※営業時間及び定休日については  
お店のInstagramをご確認ください。

☎@haretoke.nio



シノハラカシホ

高瀬町

## 篠原菓子舗

伝統の製法とこだわりの素材で作る  
和菓子が人気の老舗

1935年創業の和洋菓子店。いつ訪れてもどこか懐かしい雰囲気、1つひとつ手作りした自家製菓子の他、季節ごとの仕入れ菓子、昔ながらの駄菓子などが種類豊富に並ぶ。



☎0875-74-6286

三豊市高瀬町上麻3783-2

☎7:30~19:00

☎月・火曜(火曜午前は事前注文品のお渡しのみ可能)

☎15台 ☎@shinoharakashi

新商品の情報等はInstagramを確認!  
香川県産の顔が見える食材を使ったチョコに注目。

ラカティ

詫間町

## RACATI

Bean to Bar専門店の本格チョコレートに舌鼓

“カカオの生産者・作り手・食べる人の「TICARA(チカラ)」になりたい”。地元の建材製造会社の想いから始まったBean to Barの専門店。店舗の中にあるチョコレート工場では、インドネシア、ベ

ルー、ガーナ、ペリズ、コロンビアから仕入れたカカオ豆の選別・焙煎・製造までの全工程を一貫して行っている。旅の思い出に、大切な人へのギフトに、ショコラトリーのこだわりチョコレートをぜひ。

☎0875-83-6652

三豊市詫間町詫間6781-1 trunk内

☎10:00~18:00

☎火・水曜 ☎あり ☎9台

☎@racati\_chocolate



ジョンナラントマト (モリヒロエンゲイ)

観音寺市

## じょんならんとマト(モリヒロ園芸)

糖度10~12度の“じょんならん”甘さ  
極上の甘いフルーツマト

讃岐弁で“手に負えないくらい”という意味の“じょんならん”。「じょんならんとマト」はじょんならん甘さと、苦味や雑味のないさっぱりとした味わい。直売所には自販機もあるので気軽に立ち寄ってみて。



☎0875-24-2099

観音寺市高屋町942  
(有限会社モリヒロ園芸)  
図8:00~17:00  
図日曜 図6台



トフノオミセ カンショク

観音寺市

## とうふのお店 カンショク

老舗豆腐屋の直売所で  
つくりたての豆腐などを販売!

1番美味しい“つくりたて”を届けたいと、創業70年余りの老舗豆腐屋が直売所をOPEN!地域の恵みである杵田川の伏流水を使用し、大切に守られてきた『カンショク』の豆腐を味わって。



☎0875-25-4458

観音寺市杵田町甲1153-1  
図10:00~13:00、16:00~18:00  
図水・日曜 図あり  
図@tofu\_kanshoku



アンドウショウウエジョウソウジョウ

詫間町

## あんどう醤油醸造場

明治22年創業の老舗醤油屋の  
醤油を使用した絶品スイーツ

“もっとたくさんの方に「あんどう醤油」を知ってもらいたい”との想いから醤油を使用したスイーツを提供。その他、薄口・濃口・だし醤油の味比べが楽しめ、醤油本来の味わいを知ることができるのも嬉しい。



☎070-8954-4566

三豊市詫間町詫間1335-1  
図10:00~18:00、日曜10:00~15:00  
図水曜、お盆、年末年始  
図あり 図4台  
図@andoshoyu



カシドコロ サカグチヤ

観音寺市

## 菓子処 坂口屋

赤い暖簾が目印の老舗和菓子店  
1枚1枚丁寧に作る「どら焼き」

1枚1枚丁寧に作られたどら焼きは優しい味わいで美味しいと評判。最近では和菓子和洋菓子の良さを掛け合わせた「季節のフルーツ生どら」なども販売。自分へのご褒美やお土産として購入してみてください。



☎0875-27-6895

観音寺市栗井町2401  
図9:00~18:00  
図日曜(不定休) 図5台  
図@kashidokoro\_sakaguchiya



ボンセンコウちゃん

豊中町

## ボンせんこうちゃん

昔ながらの懐かしい味わい  
3代続く香川県産せんべい

3代に渡って受け継がれる「ボンせんべい」。1枚ずつ手焼きで製造され、おやつやおつまみとして大人気。小麦粉を使用した「ボンせんべい」と米を使用した「米ボンせんべい」を販売。

☎0875-62-6464

(四国ポンプ(株))

三豊市豊中町本山乙428-1

図9:00~19:00

図日曜 図あり



ネボケドウ

豊中町

## ねぼけ堂

創業50年を迎えた老舗の煎餅は  
熟練の技で焼き上げる懐かしの味わい

創業当初から変わらぬ製法で焼き上げた、どこか懐かしさを感じさせる素朴な味わいの煎餅で、幅広い世代に愛されている『ねぼけ堂』。サクッと軽い食感、長年の経験で培われた絶妙な焼き加減の成せる技。

☎0875-62-3422

三豊市豊中町上高野2846-4

図7:30~19:00

図元日 図5台



シマダシンセイドウ

三野町

## 島田新盛堂

銘菓と季節を感じる和菓子が人気!  
素朴で優しい味わいをお土産に

大正4年創業の和菓子店。柏餅やいちご大福、わらび餅などの季節に応じた商品が並ぶ。毎年11月に開かれる本門寺の「大坊市」の期間中のみ行われるドーナツ実演販売は、行列ができるほどの人気!

☎0875-72-5453

三豊市三野町下高瀬2221-1

図8:00~19:00 頃

図水曜 図5台

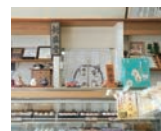

スピッツベーカリー

詫間町

## スピッツベーカリー

美味しい・可愛い・面白いを  
モットーにした手作りパンが勢揃い！

お米・小麦・麹を原料とした「あこ天然酵母」を使用した手作りパンや焼菓子を販売する人気ベーカリー。クリームチーズとフルーツを合わせたパンや、季節の花をモチーフにした見た目も可愛いパンが数多く揃う。



☎0875-83-8633

三豊市詫間町詫間971-7

図7:00~15:30(なくなり次第終了)

図日・月・火曜 図テラス4席

図10台 @@spitzbakery



ザキパンクラブ

観音寺市

## THE ZAKIPAN CLUB

ハード系が好きな方は必見！  
パン職人のこだわりが詰まったベーカリー

N.Y.にあるクラシカルな店をイメージしたベーカリー。生地には麹の天然酵母、具材には地元の野菜・果物を中心に使用。パン職人のこだわりが詰まったパンが約50種類もラインナップ！



☎なし

観音寺市昭和町2-2-66

図9:00~17:00(なくなり次第終了)

図日~水曜

図6台 @@zakipanclub



ケーキ工房 レイクンチ

財田町

## ケーキ工房 れいくんち

果樹農家が営むアットホームな洋菓子店の  
地元の塩を使った絶品クリームパン

地元のフルーツを使用したスイーツや加工品を販売する洋菓子店。ケーキはもちろん、シュークリームや焼菓子などはお土産にもGood。オーダーケーキやアレルギーにも対応してくれるので、お気軽にお問い合わせを。



☎0875-67-2292

三豊市財田町財田中2604-2

図9:30~18:30

図日曜(予約は可能)

図2台 @@reikunchi



イトウセイパンショ

仁尾町

## 伊藤製パン所

創業から70年以上愛され続ける  
昔ながらの美味しいパン

昭和23年創業の歴史あるパン屋。地元では「イトパン」の愛称で親しまれており、現在は千鶴さんが1人で切り盛りしている。レトロ可愛いパンの包装も魅力的で、ノスタルジックな雰囲気が感じられるのも◎。



☎0875-82-2240

三豊市仁尾町仁尾丁347

図7:00~18:00

図日曜、その他不定休

図なし



BREAD

手軽にテイクアウト！

パン

ちょっとコバラがすいた時に、  
こんなパンはいかが。



詫間町

エブリワンズ サンドイッチ

## EVERYONE's SANDWICH

こだわり抜いて作られた  
ボリュームたっぷりのサンドイッチ

それぞれの材料のバランスが合うよう具材1つひとつに調理を施し、こだわり抜かれたサンドイッチ。約6種類販売しており、そのどれもがボリュームーでおしゃれ。幅広い世代に愛され、

老若男女問わず人気のこちらは家族連れでのお出かけや恋人とのデートスポットとしてもおすすめ!店内には、チョコレート専門店「RACATI」も併設しているのでそちらもCheck!



☎0875-83-6652

三豊市詫間町詫間6781-1 trunk内

図10:00~18:00

図火・水曜 図15席 図あり

@@@everyones\_sandwich

オソウザイ シロ

山本町

## お惣菜 shiro

### 閉校になった小学校を活用して お弁当と優しいおやつを販売

山本町の閉校になった小学校を活用した惣菜のテイクアウト専門店。地域住民が毎日通えるようにリーズナブルな価格で弁当を販売。子どもたちに食べてほしい野菜をたっぷり使った焼菓子もおすすめ。



☎0875-23-7203

三豊市山本町河内714 河内小学校内  
図10:30~16:00  
休日・月曜 ※臨時休業あり  
圏なし 図20台  
@shiro\_kw30



カジトウショウテン

仁尾町

## 加治藤商店

### 手作り惣菜と駄菓子が人気のお店 町の歴史と共に歩んできた老舗

酒と惣菜と駄菓子を販売している『加治藤商店』。日替わりで自家製の惣菜が並び、土曜日には美味しいと評判の「いなり寿司」が登場。なくなり次第終了なので早めの来店がおすすめ。



☎0875-82-2174

三豊市仁尾町仁尾丁290-1  
図8:00~20:00(冬8:00~19:00)  
※惣菜は10:00~なくなり次第終了  
図不定休  
図なし ※仁尾町文化会館駐車場を利用 @kajito\_showten



### 地域の新鮮な食材を届ける “太陽のまち・仁尾のだいどころ”

ショッピングストアイマガワ

仁尾町

## ショッピングストア今川

昭和32年創業。地元の漁港から仕入れる鮮魚や手作りの惣菜・弁当、仁尾蒲鉾の天ぷらといった地域に根ざしたお店ならではの商品が並び、地元人気店のパンや焼菓子などもあるので注目!

☎0875-82-2288

三豊市仁尾町仁尾辛14-1  
図9:30~20:00 図第1日曜  
図あり @shop.imagawa20



地域密着の  
スーパーマーケットで  
地元の味を発見!

### 店内にある『百歳商店』には 身体にいいもの優しいものが集結!

ヒャクサイショウテン

仁尾町

## 百歳商店

“皆さまの幸せな百歳、健康な百歳を祈る商店”をコンセプトに、身体に優しいものや、昔ながらの作り方を続けている商品や調味料が並び。



自家農園で採れた  
新鮮な食材などを使用!



TAKE  
AWAY

手軽にテイクアウト!

## おそうざい

地域の食の台所で  
“地元の味”に出会う。



### 地元の美味しいものをギュッと凝縮 マルシェも備えるテイクアウト専門店

ジジキッチン

高瀬町

## JIZI KITCHEN

地元で人気の飲食店『IZAKAYA 時々(ジジ)』が手掛けるテイクアウト専門店。フレンチやエスニックのシェフによる自慢の量り売り惣菜や、お弁当、スイーツなど、多彩なラインナップが魅力。“地

元の人たちも知らない良い食材や商品を地元の人たちに紹介したい”、そんな想いからできたお店で、ぜひ美味しいものを見つけて、味わってみて。

☎0875-24-9077

三豊市高瀬町比地1805-1  
図11:00~19:00(LO18:00)  
図月曜 図あり  
@taku\_jiji



JIZI KITCHENの彩り膳

※前日までの要予約、写真はイメージ

9つのマスの中に色とりどりの一品料理を詰めたお弁当。手軽な「日替わりJIZI弁当」なども要Check!

カシアボニータ

## Cassia Bonita

地域の美味しいもの、ユニークな人と  
コラボするチーズ専門店



元々は山本町でチーズ専門店として店舗を構えていた『カシアボニータ』。現在はネットショップで営業中。三豊の麴やオリーブオイルで作った「みとよフロマージュ」が人気。

☎0875-63-1565  
受付時間 10:00～18:00(日曜を除く)  
<https://cassiabonita2007.net>

# MITOYO SOUVENIRS

みとよの  
おみやげ



みとよの文化や歴史を  
自分用はもちろん大切な  
そのモノが持つストーリー

感じさせる土産物は  
人への贈り物にも最適。  
にも注目して選んでみて。



デミニブンノイチ

## DEMI1/2

日々の暮らしに喜ばれる  
セレクト雑貨&ショールーム



グループ創業100年余の『喜田建材』から生まれた、セレクトアイテム・空間演出のショールーム。西讃の作家の商品やお土産から、こだわりの暮らしのヒントまでワンストップで見つかる。

三豊市詫間町詫間890-1 ☎090-4504-8630  
営業 9:30～18:30 休 無休 ※年末年始、臨時休業あり  
☑あり ☑@demi\_\_kitaken

タカセチャギョウクミアイ

## 高瀬茶業組合

香川が誇るお茶どころ  
「高瀬茶」を飲んでみまい



甘みと程よい渋み、そして香りが特徴のお茶「高瀬茶」。三豊市は県内生産量の約9割を占めており、ここでは購入の他、工場見学ができる。絵手紙のように切手を貼って送れるお茶はお土産に◎。

三豊市高瀬町佐股甲2476 ☎0875-74-6011  
営業 8:00～17:00(11～3月は8:30～17:30)  
休 日祝 ☑20台 ☑@greenteatakase

ニオス(ナカハシゾウスカブシキガイシャ)

## 仁尾酢(中橋造酢株式会社)

伝統の製法を守り受け継ぐ  
創業約280年の歴史ある米酢醸造元



1741年の創業以来変わらぬ製法を受け継ぐ。杉樽発酵により醸し出される「仁尾酢」は、まろやかな旨味としっかりとした酸味が特徴。地元の果物を使用した「フルーツDE酢」も人気。

三豊市仁尾町仁尾丁944(醸造蔵から約200m北)  
☎0875-82-2802 営業 8:00～19:00  
休 無休 ※臨時休業あり ☑2台 ☑@niosu\_nakahashi

ユウゲンガイシャ フジタスイサン

## 有限会社 藤田水産

明治から100年以上の間  
愛されてきた海産物の老舗



食べる大羽いりこ

地元や瀬戸内海で水揚げされた海産物や伊吹いりこを使用したこだわりの商品を販売。瀬戸内海産のカタクチイワシを使用したアンチョビなど珍しい商品もご用意。

三豊市仁尾町仁尾丁1446-3  
☎0875-82-3864 営業 9:00～17:00  
休 土日祝 ☑5台

ミトヨ モリンガ

## MITOYO MORINGA

美容と健康、環境を考える  
三豊産のスーパーフード



三豊産モリンガ100%無添加顆粒スティック  
ほうろく手作業焙煎モリンガ茶

「モリンガ」とは、ノンカフェインで90種類以上の栄養成分が含まれるスーパーフード。遊休農地を活用し、香川大学農学部の協力のもと商品化。「みとよのみ」として市の認定を受けた製品。

三豊市豊中町岡本270-7 ☎050-3635-2335  
営業 9:00～18:00 休 日祝、お盆、年末年始 ☑あり  
☑@mitoyo\_moringa

高瀬町

ミトギョウザ

## 三豊餃子

三豊の味をうどんの皮で優しく包んだ  
餃子をおうちで楽しもう



三豊のキャベツ、三豊の豚肉、父母ヶ浜の塩を使った地産地消の「三豊餃子」。皮は讃岐うどん製法で作られており、おうちでも三豊の味を楽しめるようにと冷凍餃子に。

三豊市高瀬町比地228-1 喫茶スピカ+ (プラス)  
☎0875-72-5166 図 8:00~17:00 図日曜 図10台  
※2023年~の販売については未定

詫間町

ショウナイハントウオリブノウエン

## 荘内半島オリーブ農園

瀬戸内の太陽と潮風で育った  
香り豊かなオリーブオイル



瀬戸内の太陽と優しい潮風の下、生まれ育った荘内半島のオリーブを、丁寧に絞った天然の一滴。自然の恵みを感じられるオリーブオイルを、ぜひ大切な人との食卓に。

三豊市詫間町積992 ☎0875-24-9160  
図月曜、お盆 ※臨時休業あり 図5台  
@peninsula\_olive



詫間町

カブシキガイシャ セトスイサン

## 株式会社 瀬戸水産

ポリフェノール含有量が多く  
豊かな旨味の特徴の「オリーブあわび」

瀬戸内海をはじめ全国から仕入れた活魚や水産加工の提供を行う水産会社。約5年前より養殖している「オリーブあわび」は、通常よりもポリフェノール含有量が多く、豊かな旨味の特徴。活魚センターで購入することも可能。



☎0875-83-7347  
三豊市詫間町松崎281-17  
図 9:00~17:00、土曜9:00~12:00  
図日祝 図あり



オリーブの葉を加工して作る専用の  
飼料で養殖!

詫間町にある  
活魚センター!!



高瀬町

ユウゲンカイシャ サヌキドリホンポ

## 有限会社 さぬき鳥本舗

外はパリッ、中はジュー  
讃岐名物「骨付鶏」

『さぬき鳥本舗』の骨付鶏は独自の真空調理で食材の風味や旨味を逃さないのが特徴。瀬戸内レモン風味の上品な旨味が溢れる「ええとこ鶏」もぜひCheckして。



さぬき骨付鶏

☎0875-73-6517 (本社)  
三豊市高瀬町下勝間1253-9

☎0875-24-8659 (直売所)  
観音寺市古川町63-1  
図 8:00~17:00 図水・日曜 図5台  
@sanukidorihonpo

仁尾町

ルイボス セイチャ

## ROOIBOS SEICHA

独自製法仕上げのルイボス茶  
おうちで楽しむティータイム



1995年創業のルイボス専門ファクトリー。厳選されたルイボスの茶葉を独自の製法により、口当たりがよく、すっきりとした「お茶」に。誰でも楽しめるノンカフェインなのも嬉しい。

三豊市仁尾町仁尾辛43-17 ☎0875-82-5072  
図 9:00~16:00 図土日祝、お盆、年末年始  
図10台 @@rooibos.seicha

仁尾町

ミトオリーブ カブシキガイシャ

## 三豊オリーブ 株式会社

高鮮度100%! 香川県産の  
エキストラバージンオリーブオイル



あかつき  
味比べギフト

三豊市の耕作放棄地再生の一助としてオリーブの栽培を行なう。瀬戸内の海風と太陽を浴びて収穫したオリーブの実を、その日にうちに搾ること新鮮なオリーブオイルに仕上げている。

三豊市仁尾町仁尾辛42-17 ☎0875-82-4219  
図 8:00~17:00 図土日祝 図10台  
@mitoyolive

仁尾町

コキリコ

## 古木里庫

父母ヶ浜から徒歩圏内!  
薪ストーブと雑貨のお店



資源の循環に適した環境に優しい薪ストーブや古材の販売を行う『古木里庫』。掘り出し物との出会いが楽しめる。また、『仁尾サンセットピーク』のチェックインはこちら。

三豊市仁尾町仁尾乙264 ☎0875-82-3837  
 図 10:00~17:00 休 火・水曜 図5台  
 @\_kokiriko\_

三野町

カワイイアート

## KAWAII ART

笑顔あふれる心豊かな毎日に!  
作家が描く“繋がる絵”



オリジナル絵画

国内外の個性あふれる8名の作家との企画によって生まれたオリジナル絵画(複製画)を販売。ご自宅用インテリアから贈り物まで、幅広いシーンで利用できる。

三豊市三野町下高瀬1255-3 ☎0875-73-3281  
 図 10:00~17:00 休 水曜、土日祝 図2台  
 @kawaiiart88

三野町

タイミンゲイ

## 田井民芸

子どもの健やかな成長を祈る縁起物  
ユニークな顔立ちの伝統工芸品に触れて



※写真の豆虎は絵付け体験の見本です。

木型に和紙を張り、色付けは筆で描き上げる手法で1つひとつ手作りされる「張り子虎」。ユニークな表情が特徴で、工房では木型や色付け前の和紙の張り子虎を見ることができる。

三豊市三野町下高瀬426-6  
 ☎0875-72-4978  
 図 9:00~17:00 休 土日祝 図3台

豊中町

サヌキノテマリ

## 讃岐の手まり

優しい草木染めの色が愛らしい  
讃岐の伝統工芸品



讃岐の手まり

讃岐の名産品である木綿糸を草木染めした素朴な風合いの手まり。昔ながらの作り方を伝承しながら、手まり教室や体験教室を開催。

三豊市豊中町本山甲1334-4 ☎090-8976-5004  
 図 9:00~17:00(要問合せ) 休 不定休 図あり  
 @sanukinotemari

観音寺市

ハンドメイドザッカ ラポール(シコクフクソウ)

## ハンドメイド雑貨 Rapport(四国服装)

刺繍やプリントを使った  
世界に1つだけのハンドメイド雑貨



バッグや衣服、タペストリーなどかわいい雑貨が並ぶ

子どもが描いた絵、好きな文字やイラストを刺繍・プリントし、世界に1つだけのアイテムを作ってくれる。子どもと楽しめるハンドメイドのワークショップも大好評!

観音寺市吉岡町925-7 ☎0875-25-0745  
 図 10:00~18:00 休 木曜 図8台  
 @rapportxcoco @shikokuxrapport(オーダー専用アカウント)

観音寺市

フジワラタミテン

## 藤原畳店

レトロでかわいい畳モチーフの  
アクセサリーと和雑貨



畳雑貨

大正13年創業の老舗畳店。畳の素材を活かした様々な和雑貨はすべて手作り。カラフルかつ、普段使いしやすいシンプルデザインが人気の理由。「畳のある暮らし」を手に入れてみて。

観音寺市柞田町乙2833 ☎090-8692-2584  
 図 8:00~19:00 休 日曜 図1台(店舗前)  
 @fu.ji.wara.tatami

高瀬町

ランズガーデン

## 蘭's Garden

1年を通して蘭が楽しめる  
花好きにはたまらない店



ミディ胡蝶蘭

創業23年の蘭専門店。ハウスの隣には蘭の直売ショップとカフェがあり、2021年5月からは、カフェの一角でミニ図書館を開始。美しい蘭に魅了されてみてはいかが。

三豊市高瀬町上高瀬2963  
 ☎0875-73-6789  
 図 9:00~17:30 休 水・木曜 図12席 図40台

豊中町

サイレイショップ オトヤ

## 祭礼SHOP 響や

お祭り大好きな店主のこだわりが溢れる  
祭礼用品の専門店



お祭り用衣装、はっぴや手ぬぐい、地下足袋、和太鼓など祭礼用品を扱う専門店。オリジナルデザインの衣装の製作や、刺繍依頼も可能。お祭り衣装を身に纏えば、盛り上がること間違いなし!

三豊市豊中町本山甲1184-1 ☎0875-24-8821  
 図 10:00~12:15、14:30~17:00 休 水曜  
 図5台 @saireishopotoya



ネット販売

チチブガハマナッツ ボクノタマテバコヤ

## 父母ヶ浜ナッツ(ばくの玉手箱屋)

父母ヶ浜の海水から作った塩で仕上げた  
三豊ならではのミックスナッツ

“香川県から「いいもの」を全国に届けたい”という想いから、割れチョコなどのスイーツを中心に、父母ヶ浜ナッツをはじめとするナッツ類、ドライフルーツ、菓子類など、様々な商品を取り扱う。

三豊市詫間町詫間6822-6 M'sビル  
☎0875-24-8551 (株式会社本気モード)  
図8:30~17:00 図土日祝 図あり

みとよのイイモノ  
魅力をお届け!

三豊市観光交流局の  
公式オンライン  
Shopはこちらから



## 父母ヶ浜ナッツ(850g)

「父母ヶ浜」の海水から作られた塩を、世界各地から厳選した7種類のナッツに使用。  
『たまみ』のドライフルーツがアクセントに!



購入は  
こちらから!



大切な人へのギフトにもおすすめ。オンラインショップから購入することもできるのでCheckしてみてください。



手触の良いシャツをはじめ、  
ジャケットなどもラインナップ。  
メンズ・レディースを展開。



ネットで買える  
みとよ土産

現地に行くことができなくても  
オンラインで手軽にお土産をGet!!



ネット販売

ハダエシャツ

hadaeシャツ

ふんわり柔らかく吸水性に優れた  
今治タオル生地のシャツ

衣類品の製造・販売を行なう『オギタヘムト』。快適・リラックス・体使いがコンセプトの『hadae(ハダエ)』が人気で、中でも「今治タオル」を使った製品は、普通のシャツのように見えるが裏面がパイル地で、タオルに包まれたような着心地。

三豊市豊中町笠田笠岡3043  
☎0875-62-6001 (株式会社オギタヘムト)  
図9:00~17:00 図土日祝 図あり

購入は  
こちらから!



**fun 04** 貸切プールや教室、体育館…  
**旧小学校がレンタル利用**できる!

旧小学校レンタル利用

キャンプ場も  
OPEN予定!

コウチショウガッコウ

山本町 **河内小学校**

**体験DATA**

①施設の空き状況を「問い合わせフォーム」より確認  
②施設使用申込書をメールで送付  
③使用料金は事前のWEB決済、または当日来校時に支払い  
(料金は利用場所・時間により異なる)

☎ なし  
三豊市山本町河内714  
☎ 8:00~17:00  
(17:00以降の利用は要相談)  
☎ 不定休  
☎ 15台 ※その他、有料Pあり  
☎ @kouchi\_sho  
https://kouchisho.mito-yoshi.com

**fun 06** 小学校の運動場を利用した  
**観光いちご園でいちご狩り体験!**

いちご狩り体験

ガッコウノイチゴエン「サイタカミ」

財田町 **がっこうのイチゴ園「財田上」**

**体験DATA**

開催時期: 12月~5月末日  
料金: 大人2,000円など  
※5/8より体験料金変動あり、障がい者・未就学児料金あり  
予約: 要予約  
予約方法: HP、電話、じゃらん  
所要時間: 40分

☎ 0875-23-6037  
三豊市財田町財田上726  
☎ 10:00~11:30  
13:00~14:00  
☎ 金曜 ☎ 40台  
☎ @ichigoen2022  
http://gakko-ichigoen.com

**cook 03** 楽しく作って楽しく食べよう!  
**自然に囲まれた場所にある料理教室**

石窯ピザ焼き&お料理体験

サラダクラブ

詫間町 **さradくらぶ**

**体験DATA**

料金: お1人様2,500円  
予約: 7日前までの要予約  
(その他、応相談)  
予約方法:  
☎ saladclub@mx81.tiki.ne.jp  
所要時間: 生地からは3時間  
トッピングからは2時間

☎ 090-7783-7860  
三豊市詫間町箱273-3  
☎ 9:00~18:00  
☎ 木曜 ☎ 12席  
☎ 10台  
☎ @sardakurabu

**cook 05** 家族や友人と一緒に体験  
**5~6人前を打って試食&残りはお土産に**

うどん体験教室

ジョーニエモノセイサクシヨ

山本町 **大西柄物製作所**

**体験DATA**

料金: 中学生以上2,200円  
中学生未満1,650円  
※幼児は要相談  
予約: 3日前までの要予約  
予約方法: 電話または  
FAX(0875-63-2797)  
所要時間: 約3時間程度

☎ 0875-63-2439  
三豊市山本町神田3635  
☎ 8:00~18:00  
※体験は9:00~12:00  
☎ 無休 ☎ 10台

## Workshops & Activities

# 「みとよ」ならではの 体験!!



旅の思い出作りに  
最適なワークショップや  
自然の中で楽しむ  
アクティビティなどをご紹介します。

**make 02** 幻想的な光の世界に包まれる  
**あなただけのオリジナルを作ってみて**

J ROSEジェルフラワーライト作り

ジェイローズ

詫間町 **J Rose**

**体験DATA**

料金: 3,800円~  
予約: 3日前までの予約推奨  
(当日も空きがあれば可能)  
予約方法: 電話または  
InstagramのDM  
所要時間: 約1時間  
※その他、体験レッスンあり

☎ 090-7780-0607  
三豊市詫間町松崎2780-509  
☎ 10:00~18:00  
※出張講座やイベントで  
不在の場合あり  
☎ 不定休 ☎ 共有Pあり  
☎ @jrosejunko

**make 01** 七五三やウエディングの撮影に  
**オリジナルの花冠で思い出を残そう**

花冠・ドライ花束作り

ルーチェボタニクス

詫間町 **LUCE BOTANIX**

**体験DATA**

料金: 各種・花代+1,500円+税  
予約: 2日前までの予約推奨  
(当日も空きがあれば可能)  
予約方法: 電話またはHP  
※前日および当日の場合は  
電話のみ受付  
所要時間: 約2時間

☎ 0875-82-9488  
三豊市詫間町詫間580-1  
☎ 10:00~18:00  
☎ 水曜 ☎ 共有Pあり  
☎ @lucebotanix  
https://www.lucebotanix.com

fun 12 西日本最大規模を誇るマリナーで  
チャータークルーズを満喫!

クルージング



ニオマリナー

## 仁尾マリナー

**体験DATA**

料金: 平日 11,000円/時間  
土日祝 13,200円/時間  
特別日 16,500円/時間  
予約: 3日前までの要予約  
予約方法: 電話  
※実施日は木・金・土・日・祝  
※最大7名、燃料代は実費

☎ 0875-82-3231  
三豊市仁尾町仁尾己918-12  
図 (4月~10月) 8:30~17:30  
(7~8月土日祝 8:30~18:30)  
(11月~3月) 8:30~17:00  
☎ 火曜 (祝日の場合は翌日)  
☎ 185台

fun 14 アウトドア用品やマリンレジャー用品  
などをレンタルして楽しもう!

アウトドア用品レンタル



ワンピカ

## 観音寺市 Wan pika

**体験DATA**

料金: 商品により異なる  
(HP参照)  
予約: 3日前までの要予約  
予約方法: 電話またはHP

☎ 0875-25-5678  
観音寺市栄町3-1-20  
図 8:00~17:00  
☎ ご予約状況に合わせて対応  
☎ あり  
☎ @wan\_pika  
https://wanpika.com

fun 11 プライベートクルーズで瀬戸内海へ  
あなただけの絶景を楽しんで

クルージング



カンコウセン セトピリカ

## 観光船 Setoピリカ

**体験DATA**

料金: 貸切88,000円~  
予約: 7日前までの要予約  
※3~11月のみ運行  
予約方法: 電話、HPの予約フォーム  
所要時間: プランにより異なる

☎ 0875-24-9133  
受付時間 平日9:00~17:00  
三豊市詫間町松崎1662-1  
(株式会社シーステージ)  
図 予約に応じて営業  
☎ 不定休 ☎ 要連絡  
☎ @seto\_pirika  
https://setopirika.jp

fun 13 瀬戸内の美しい景色の中で過ごす  
とおきのウェディング

ウェディングフォト



セトウチプロデュース

## 観音寺市 瀬戸内プロデュース

**体験DATA**

料金: プランにより異なる  
予約: 1ヶ月前までの要予約  
※その他要相談  
予約方法: 電話、LINE  
InstagramのDM  
HP問合せフォーム

☎ 0875-54-4337  
観音寺市大野原町大野原  
2115-1  
図 9:00~18:00  
☎ 水曜、第2・4火曜  
☎ 10台  
☎ @setouchi\_produce  
https://setouchi.pro

fun 08 冒険心をくすぐるワクワクの体験!  
瀬戸内海の自然を全身で感じよう

ハーフデイ・カヤック・トリップ



安定性にすぐれた  
2人乗り用のシーカヤックで  
無人島つたじまを巡る!

フリークラウド

## 仁尾町 Free Cloud

**体験DATA**

料金: お1人様8,500円  
※2名様から受付  
予約: 3日前までの要予約  
予約方法: 電話またはHP  
所要時間: 約3時間

☎ 080-3924-9610  
三豊市仁尾町家の浦383  
図 9:00~18:00  
☎ 不定休  
☎ 近隣施設を利用 (要連絡)  
☎ @freecloud\_setouchi  
http://www.free-cloud.jp

fun 10 初心者も安心!  
ガイドと一緒に海や湖で釣り体験

釣り体験



アルティメイトワールド

## 山本町 アルティメイトワールド

**体験DATA**

料金: 1名様19,000円  
2名様10,000円  
3名様 9,000円  
予約: 前日までの要予約  
予約方法: 電話  
所要時間: 要相談  
※レンタルタックルが可能

☎ 090-5144-8395  
三豊市山本町大野2648-5  
図 10:30~19:00  
☎ 不定休 ☎ あり  
http://www.d.pikara.ne.jp/  
table

fun 07 誰もが夢中になれる  
鉄道ミュージアムパーク!

手作りのジオラマが間近に見える



ケイトレインワールド

## 豊中町 Kトレインワールド

**体験DATA**

館長が収集してきた世界各地の貴重な鉄道部品や資料、模型などを公開展示。屋外では「ミニ列車」に乗って施設の周りを1周できる。  
※料金: (入館料+1ドリンク) 4歳以上500円、(ミニ鉄道乗車) 1周・200円

☎ 050-7115-6203  
三豊市豊中町比地大2509-8  
図 10:00~16:00  
☎ 月~金曜  
☎ 15台

fun 09 電動キックボードに乗って  
潮風を感じながら絶景を見に行こう!

電動キックボードレンタル



ハバスリモ

## 詫間町 Havas Rimo

**体験DATA**

料金: 1時間1,500円~  
予約: 当日1時間前までの予約  
推奨  
予約方法: 電話  
※乗車には原付免許や普通免許などの「運転免許証」が必要  
※父母ヶ浜で貸出し中

☎ 080-3166-4618  
三豊市詫間町詫間4893-2  
(事務所)  
図 11:00~17:30  
☎ 不定休  
☎ あり  
☎ @jetski.havas  
https://jet-havas.com

# 四国八十八ヶ所

三豊市内にある複数の札所を巡り、信仰と自然が融合した壮大な景色を体験してみてはいかがでしょうか。

## 第67番 大興寺

ダイコウジ  
〔山本町〕



三豊市山本町辻4209  
☎0875-63-2341

別名「小松尾寺」と呼ばれ、地域で親しまれている。仁王門は見応えがあり、金剛力士像は高さ3.14mで四国霊場最大の大きさ。

## 第70番 本山寺

モトヤマジ  
〔豊中町〕



三豊市豊中町本山甲1445  
☎0875-62-2007

五重塔が立つ境内の景色は壮観。外観は京都風、内部は奈良風の鎌倉時代の折衷様式の傑作で国宝に指定されている。

## 第71番 弥谷寺

イヤダニジ  
〔三野町〕



三豊市三野町大見乙70  
☎0875-72-3446

仁王門から本堂までの急勾配な石段は、540段という難所。大師堂は岩壁を背に、囲まれたように建てられている。

# お寺・神社

こころ癒す

## 延命院 勝楽寺

エンメイイン ショウラクジ  
〔豊中町〕



三豊市豊中町上高野858  
☎0875-62-2602

1月初旬～2月中旬まで、約150本の蠟梅の花が咲き、境内が清らかな香りに包まれる。

## 萬福寺

マンブクジ  
〔財田町〕



三豊市財田町財田上3519  
☎0875-67-2324

春、まるでカーテンのように垂れ下がる藤の花。その美しさから「藤寺」とも呼ばれる。

## 津嶋神社

ツシマジンジャ  
〔三野町〕



三豊市三野町大見甲6816-2  
☎0875-72-5463

子どもの健康と成長の守り神を祀る津嶋神社。毎年8月4・5日に開催される夏季大祭の時だけ、海岸から島まで渡り橋がかけられる。

## 薬王寺

ヤクオウジ  
〔山本町〕



三豊市山本町河内3665  
☎@yakuoujibotantemple

境内にたくさんの牡丹が植えられている「ぼたん寺」。4月中旬からぼたんが咲き始め、見頃は4月下旬。

## 宝光寺

ホウコウジ  
〔財田町〕



三豊市財田町財田上6986  
☎0875-67-2110

境内から裏庭まで、訪れる人の目を楽しませる紅葉の名所。貴重なしだれもみじも。





詫間町

## フラワーパーク浦島



三豊市詫間町積528-1

☎0875-83-3639 (花と浦島イベント実行委員会)

広大な農地にマーガレットを植えた海辺の花畑。マーガレットが満開になる5月の美しさは格別。

【例年の見頃】4月～5月

※道が狭いため観光バスの走行は通年を通してご遠慮ください。



財田町

## 香川用水記念公園



三豊市財田町財田中2355

☎0875-67-3760

水や植物にふれあうことができる公園。資料館では、香川の水に関することを深く学べる。

【例年の見頃】11月上旬～中旬



財田町

## 戸川ダム公園



三豊市財田町財田上戸川

☎なし

ダムを囲むように250本の桜が咲き誇る。

【例年の見頃】3月下旬～4月上旬



財田町

## 不動の滝カントリーパーク



三豊市豊中町岡本

☎0875-62-5205 (豊中コミュニティセンター)

美しい滝に癒される、子どもから大人まで楽しめるお花見スポット。

【例年の見頃】3月下旬～4月中旬



高瀬町

## 朝日山森林公園



三豊市高瀬町下麻3829-141

☎なし

約2,000本の桜が咲き誇る風光明媚な山。

【例年の見頃】3月下旬～4月上旬



山本町

## 水辺公園



三豊市山本町大野2733-4～2823-1

☎なし

財田川沿いに植えられた100本を超える桜が楽しめる公園。

【例年の見頃】3月下旬～4月上旬



花のある風景を愉しむ

# みとよの花

四季の移ろいに目を向けながら散策を楽しんで。

シウデヤマ  
紫雲出山 桜

三豊市詫間町大浜乙451-1  
桜シーズンは交通規制あり

詳細はP.5》》



## 善通寺市

弘法大師生誕の地で  
まちの歴史と文化を肌で感じる

### ソウホンザン ゼンツウジ 善通寺市 総本山 善通寺

四国八十八所霊場第75番札所『善通寺』。弘法大師誕生の地として由緒あるお寺の宿坊「いろは会館」では善通寺市生まれのダイシモチ麦をはじめ、料理長が厳選した旬の食材を使用した精進料理がいただける。

☎0877-62-0111

善通寺市善通寺町3-3-1

図9:00~17:00 図無休 図20席 [P]あり

@sohonzan\_zentsuji

Photo by:Shinichiro Hidaka



2023年は弘法大師御誕生1250年の記念の年を迎える。



### 宿坊

「いろは会館」にある宿坊では、お遍路の方以外にも一般の方も宿泊可能。

### 精進料理

※11:00~13:00注文可、  
1週間前までの要予約(3名以上)  
肉や魚、五辛を使わない精進料理は美容と健康に良い!予約時間に合わせて出来たてを提供してくれる。



## まんのう町

コクエイサヌキマンノウコウエン

まんのう町

### 国営讃岐まんのう公園

名勝・満濃池のほとりに広がる四国唯一の国営公園。年間を通して季節の花々が咲き誇り、なかでも丘一面を埋め尽くすコキアは、夏は緑葉、秋は真っ赤に紅葉した姿が楽しめる。冬にはイルミネーションで園内が彩られて幻想的な空間に!芝生広場や大型遊具、里山を復元した自然生態園などの施設も充実しているので家族連れでゆったりりのんびり遊べるのも嬉しい。

☎0877-79-1700 (まんのう公園管理センター)

仲多度郡まんのう町吉野4243-12

図9:30~17:00 ※季節により変動あり、

イルミネーションイベントの期間は夜間開園あり

図火曜 ※季節により変動あり、12/29~1/1、

1月の第4水曜~金曜の3日間

図約1,200台

@sanukimannopark



季節の花が年間を通じて楽しめる  
四国地区唯一の国営公園



三豊市から飛び出して  
香川県内をもっと楽しむ

## 周辺観光ガイド

三豊市周辺の観光スポット・  
宿泊・食の情報をご紹介します!!

トクベツメイショウ リツリンコウエン  
高松市 特別名勝「栗林公園」

国の特別名勝に指定されている文化財庭園の中で最大の広さを持つ「栗林公園」。園内には休憩所・お食事処・土産物店などがあり、和船に乗って殿様気分が味わえる船遊びもできる。

☎ 087-833-7411

高松市栗林町1-20-16

圖日の出から日没まで

※季節により異なるため、詳細はHPを確認

☎ 無休 ※臨時休業の場合あり

図 大人410円、小人170円

※団体料金・回数券あり

@ @ritsurin\_season



▲WEB

「一步一景」の美しさが楽しめる  
特別名勝「栗林公園」



秋のライトアップ



高松市



イチカラニショウ  
高松市 いちから二蝶

昭和21年創業の老舗『料亭 二蝶』が手掛ける仕出し屋では、冷めた状態でも素材の美味しさを感じてもらえるよう、温度や香りに工夫をして作られた仕出しや弁当を提供。大切な“とき”を彩る食事の配膳から回収まで“いちから”おまかせ。

☎ 0120-24-2740

高松市新北町20-6

図 10:00～18:00(電話受付&配達時間)

図 年未年始

<https://shidashi,2chou.jp>

(食べる)

料亭の味をお届け  
お祝いやご法要にもどうぞ



会席弁当 5,400円

(備考)

お届けエリアによって配達料が異なります。観音寺市エリアは27,000円以上、三豊市・丸亀市エリアは21,600円以上のご注文で配達料無料でお届けいたします。

(表示金額は1注文あたりの税込合計金額)



月替わり弁当 2,160円



お食い初め膳  
5,400円



丸亀市

現存日本最古の煎茶室が残る  
丸亀藩主・京極藩の大名庭園

丸亀市

ナカザンショウエン・マルガメビジュツカン

中津万象園・丸亀美術館

丸亀藩主の大名庭園「中津万象園」と、園内にある「丸亀美術館」などの施設で構成された史跡名勝&レジャースポット。美しい庭園は写真映えスポットとしても有名で、併設の『味処 懐風亭』では、庭園を眺めながら食事を楽しむことができる。

☎ 0877-23-6326

丸亀市中津町25-1

図 9:30～17:00(最終入園16:30)

図 水曜 図 あり

図 大人700円、小人300円

※丸亀美術館(絵画館)は別途料金

@ @nakazubansyouen



(食べる)

丸亀市

アジドコロ カイフウテイ

味処 懐風亭

丸亀藩主・京極家のお殿様も愛した「高瀬茶」を使った御膳がイチオシ!

☎ 0877-23-2266

丸亀市中津町25-1

図 11:00～14:30(L014:00)、17:00

～21:30(L020:30、最終入店19:30)

※ご利用前に問い合わせを

困 水曜(火曜の夜は前日までの予約制)

図 60席 図 あり

茶茶御膳

※1日10食限定

※季節により内容が異なる



## Buses コミュニティバス

三豊市の運行するコミュニティバス。父母ヶ浜や荘内半島、島に行くための港へも運行。

- JR詫間駅→父母ヶ浜(約25分)
- 使用路線: 仁尾線
- 休・祝(一部除く) ￥ 片道 100 円 ▲時刻表



▲時刻表

## Taxis タクシー

タクシーでの移動は少人数グループの旅に最適! モデルケースを参考にしながら、旅を満喫しよう!



- 詫間交通 ☎0875-83-3136
- 河田タクシー ☎0875-72-2918
- さくらタクシー ☎0875-72-5048
- 本山タクシー ☎0875-62-2128
- かもだタクシー ☎0875-72-2121

タクシー会社  
モデルケース  
父母ヶ浜に行く場合 (JR詫間駅→父母ヶ浜)  
所要時間 約15分、片道 約2,200円  
紫雲山に行く場合 (JR詫間駅→紫雲山)  
所要時間 約30分、片道 約5,000円

## Taxis シャトルタクシー

父母ヶ浜、紫雲山、高屋神社へのアクセスに便利なシャトルタクシー。“瀬戸の絶景”を楽しみたい方はぜひ利用してみてください。

### サンセット 讃・瀬戸シャトルタクシー

☎0875-25-1200(受付時間9:00~17:00)

JR詫間駅⇄父母ヶ浜	800円
父母ヶ浜⇄高屋神社	1,000円
父母ヶ浜⇄紫雲山	1,500円
父母ヶ浜⇄JR観音寺駅	1,300円
高屋神社⇄JR観音寺駅	1,000円
※当日10時までに予約必要 (片道料金)	



▲WEB

平日  
限定



## Buses シャトルバス

人気の観光地、父母ヶ浜や高屋神社(下宮)などを周遊する民間バス会社の観光周遊バス。

### ハーツシャトルバス

☎0875-57-1717

#### 周遊ルート

JR観音寺駅～銭形砂絵～高屋神社(下宮)  
～父母ヶ浜～JR詫間駅

- 1日乗り放題1人1,000円
- ★高屋神社(本宮・山頂)へのシャトルバスも運行中



▲WEB

土日祝  
限定



## | 三豊市へのアプローチ |

# アクセス ガイド



## Rental Bicycles & Moterbikes

## レンタサイクル&レンタルバイク

三豊市の拠点となるJR詫間駅では、電動アシスト付の自転車をレンタルすることが可能。小回りが利くので、あちこちを訪問したいという方に特におすすめ!春は心地よい風を、夏は青い空と海を、秋は壮大な夕日を、冬は澄んだ空気を感じながら、四季折々の風景とともに旅を楽しもう!

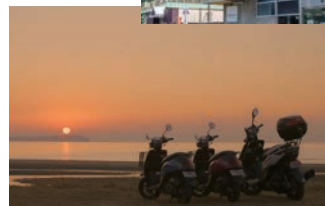

レンタルバイク

自然を楽しみたい  
人におすすめ

### 駅前レンタサイクル

☎0875-56-5880(三豊市観光交流局)

- 貸 三豊市詫間町松崎1642-2(JR詫間駅横)
- 営 9:00~17:00 休 火曜
- 料 4時間1,000円(超過料金:500円/1時間)、1日1,500円
- 対 中学生以上、身長141cm以上

[運営会社] 株式会社フルスロットル

☎0875-24-0977

- 貸 観音寺市村黒町260-1
- 営 9:00~19:00 休 火曜



▲WEB

備考 レンタルバイクは、事前予約でJR詫間駅まで配車可能。

- 50cc:1,980円、125cc:3,168円、250cc:5,500円、400cc:6,600円  
※表示金額は4時間利用時、50ccは1時間550円からレンタル可能  
※その他、大型バイクもあるので、詳しくはお問い合わせを
- 18歳以上(高校生不可)、2輪免許をお持ちの方



## Buses

## グループ・団体用バス

紫雲出山の桜鑑賞に

## 紫雲出山マイクロバス送迎プラン

大型バスからマイクロバスへ乗り換えができるプラン。

大型バスの通行が禁止されている、世界に誇る桜の名所「紫雲出山(しうでやま)」。大型バスからマイクロバス2台に乗り換える「送迎プラン」が登場!

## 【料金】

マイクロバス1台25,000円(税込)  
マイクロバス2台50,000円(税込)  
※別途、バス1台につき紫雲出山  
交通整理協力金が必要

【乗車人数】1台につき20名まで  
【区間】大浜漁港～紫雲出山山頂



▲WEB

## 有限会社浦島観光

☎0875-84-6350

営業 9:00～18:00

休 土日祝 ※予約に応じてバスは運行

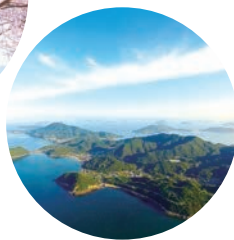

人気観光スポット  
紫雲出山で美しい  
絶景を目にしよう!

グループや団体  
旅行におすすめ

## New

## 三豊の新しい交通「mobi (モビ)」

三豊市エリアmobiは、30日間6,000円でエリア内定額  
乗り放題の交通。アプリや電話でmobiを呼ぶと迎えに来  
てくれて、最適なルート効率よく目的地まで送り届けてく  
れる。1回だけの利用も可能で、1回1人500円!  
快適な旅に、アプリを無料ダウンロードして利用してみて。



App Store



Google Play

◀アプリダウンロードは  
こちらから!

## 運行について

## 運行時間:7:00～22:00

電話の場合は、mobiカスタマーセンター

☎050-2018-0107(平日9:00～19:00、  
土日祝10:00～19:00)まで、お問い合わせください。

毎日  
運行

¥ ワンタイムプラン(1回1人500円)

運行エリア:詫間町(JR詫間駅)→仁尾町(父母ヶ浜)



JR詫間駅から  
父母ヶ浜などの  
観光地へ行ける!

## 運行エリア

※青線で囲まれた  
(詫間町・仁尾町)エリア



## Rental Car

## レンタカー

## OPEN Air Rental Cars

JR詫間駅横でのレンタルも可能!父母ヶ浜や紫雲出  
山へのアクセスも便利で、1時間から貸出可能。軽クラ  
スやファミリーカーなどから選ぶことができる。

☎0875-83-3061

営業 9:00～19:00

休 日曜

¥ 軽クラス:1時間1,000円/12時間3,500円  
※JR詫間駅横(三豊市観光交流局) 休 火曜

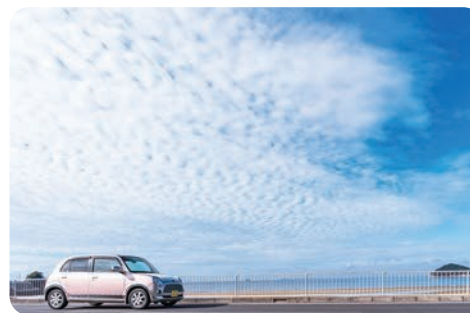

## Rental Car

## レンタカー

## 株式会社トヨタレンタリース東四国

観音寺店/丸亀駅前店/高松空港店/高松店/高松サンポート店

トヨタレンタカーは保有台数No.1。主要空港・駅からの  
乗り換えもラクにできるので、より快適な旅を実現する  
ことができる。WEB会員利用でもっとお得に!

☎087-851-0100(高松店)

営業 8:00～20:00(一部店舗により異なる)

休 無休

¥ 軽・コンパクトクラス:6時間5,000円/24時間6,500円



## Rental Car

## レンタカー

## 100円レンタカー三豊店(佐倉自動車)

三豊市豊中町にある『100円レンタカー三豊店』。10分  
100円～の車種メニューもあり、ニーズに合わせた利用が可  
能。JR比地大駅・高瀬駅・山本駅への送迎サービスあり。

☎0875-23-6833

営業 10:00～19:00

休 年末年始

¥ コンパクト車:24時間3,600円～

スマホで検索/かんたん予約:100円レンタカー三豊店



軽トラの貸出も可能!

## Rental Car

## レンタカー

## 平成レンタカー株式会社

平成レンタカー高松駅前店/高松空港店/丸亀駅前店

空港や駅のすぐ近くでレンタル可能!オープンカーやキ  
ャンプカーに乗って、旅先で非日常を味わうのもお  
すすめ!お得なプランもあるので要Check。

☎0120-660-389(高松駅前店)

営業 9:00～18:00 ※時短営業中(今後も継続予定)

休 無休

¥ 軽クラス:6時間3,000円/12時間4,500円



