

東かがわ市のヒーロー

てぶくろマン

手袋の全国シェア日本一のまち、
東かがわ市のヒーロー。
市民の笑顔指数と元気指数の向上を
めざして活動している。

東かがわ市観光ガイドブック

「漫遊 東かがわ」

2023年5月発行

東かがわ市 地域創生課

〒769-2792 香川県東かがわ市湊 1847-1

Tel : 0879-26-1276 Fax : 0879-26-1366

<https://higashikagawa.net>

<https://www.higashikagawa.jp>



東かがわ市観光ガイドブック

漫遊

東かがわ

MAN-YU
HIGASHI
KAGAWA



香川県の東の端・・・だけど、

自然、遊び場、人情、伝統、 いっぱい詰まった素敵な町。 それが、東かがわ市。

ここは東かがわ市が一望できる大坂峠。

天気の良い日には小豆島や屋島まで見渡せます。

香川県の東の端にある東かがわ市は、

豊かな海や山や里につつまれたところですよ。

懐かしさが残る町並みや、

大切に伝えられてきた伝統芸能。

日本一の人形劇場に、ふれあいが楽しめる動物園。

キャンプだって楽しめちゃう。

楽しみが、ぎゅっと、ぎゅっとつまった東かがわ！

さあ、ガイドブック片手に、

気の向くまま、のんびりと

東かがわ市を巡ってみてください。

【てぶくろマンとめぐる東かがわ】

エピソード1 出会い（讃岐相生駅）	03
エピソード2 ふれあい（しろとり動物園）	05
エピソード3 演じる（とらまるパペットランド）	07
エピソード4 体験（安戸池）	09
エピソード5 別れ（ふるさと海岸）	10

【東かがわ市おすすめスポット】

ジオサイト・絶景・キャンプ場	11
引田の見どころ	13
白鳥の見どころ	14
大内の見どころ	15
五名の見どころ	16
HIGASHIKAGAWA MAP	17

年間イベント	18
東かがわの特産品	19
東かがわのうどん・お食事処	21
東かがわの体験	25
東かがわの産直・お土産	27
東かがわものづくり見学	28
温泉・宿泊施設MAP	29
ACCESS	30

香川県

東かがわ市

てぶくろマン めぐる東かがわ



エピソード 1
出会い
讃岐
相生駅



「初めまして！東かがわ市のヒーローてぶくろマンですー」
「初めまして、ユナですー」
ここは東かがわ市の讃岐相生駅。
絶景の田園風景が広がるこの場所から、
東かがわ市をめぐる1日が始まる。





てぶくるマソとめぐる東かがわ

エピソード 2 ふれあい しろとり 動物園



「こんなところにウサギがいる!」
動物園内を自由に走り回るウサギたち。
実際に触れ合える動物は、
おさるさんやカワウソ、ひよこ、小ブタにカメ、
ヤギやタカ：…多すぎて迷う!
ゾウさんも大きな口をあけてゴハンを待っているし…
トラの赤ちゃんとも触れ合えるかも!?



ここで生まれ育ったベンガルトラや
ホワイトタイガーがお出迎えしてくれます。
動物の赤ちゃんにミルクを飲ませたり、
他の動物たちへ餌をあげたり、
ふれあいが楽しめる小さな動物園。

トラの飼育数は
日本一!
珍しい
ホワイトタイガーにも
会える。



全天候型 どうぶつふれあい施設
ふれあい



ペンギンさんも
いるよ!

タカやフクロウの
フライトショー!
自分の腕に
とまらせてみる?



動物たちへの餌やりは
ドキドキするよ。

連日様々な動物とのふれあいタイムを実施。
詳しい内容はホームページ等を確認してね。

① しろとり動物園
TEL/0879-25-0998

住所/東かがわ市松原2111
営業時間/9:30~17:00 (入園は16:00まで)
定休日/不定休 (HPに休園日掲載)
入場料/大人1,500円 (中学生以上)
小人 700円 (3歳以上)





てぶくるマンとめぐる東かがわ

エピソード 3
演じる
 とらまる
 パペットランド

日本で唯一の人形劇のテーマパーク
 「とらまるパペットランド」では
 実際に自分で人形劇が楽しめる！
 手にはめるパペットから
 紐で操る大きなパペットまでたくさん！
 海が見渡せる広い芝生広場や、
 新しい大きな遊び場もたくさんあって
 みんなでゆつくり楽しく過ごせる！



全国のプロの人形劇団による公演が定期的におこなわれる日本一の人形劇場。人形劇はまさに芸術！多彩な演出に子どもだけでなく、大人も魅了される。

人形劇場 とらまる座

営業時間/公演時間により異なる
 観劇料/650円(座席を使用しない3歳未満は無料)



中世ヨーロッパの街並みが1/2サイズに再現されて、まるでおとぎの国！小さな部屋には家具やままごセットが用意され、子どもたちはおとぎの国の住人になりきって楽しめる。授乳、おむつ替えのスペースもあります。

ミニチュア児遊館

営業時間/9:00~17:00
 入場料/300円



テレビで活躍した人形や阿波人形浄瑠璃の伝統人形、世界の民族人形などが大集合。人形を実際に動かしたり、つくったり、演じたり…。人形劇のことがわかる、体験型博物館。

とらまる人形劇ミュージアム

営業時間/10:00~17:00
 (入館受付16:00)
 入場料/650円



南に虎丸山、北には瀬戸内海という豊かな自然に囲まれた総合運動公園。「とらまるパペットランド」をはじめ、レクリエーションやスポーツのためのさまざまな施設があります。

とらまる公園

お得なセット券もあります！

とらまるパペットランド

TEL/0879-25-0055
 住所/東かがわ市西村1155
 定休日/月曜(祝日の場合は翌日)・年末年始
 その他不定休(主に第2・4火曜日)





日本で初めてハマチの養殖に成功した安戸池。

迫力満点のハマチのエサやりや、2秒で釣れちゃっ！鯛釣り体験など子どもから大人まで楽しめる！

アクティビティを楽しんだ後は、ワーサン亭の美味しいハマチ料理も楽しみ！

てぶくろマンとめぐる東かがわ

エピソード 4

体験 安戸池

日本最大級の海水釣堀で、鯛・ハマチ・カンパチなどの釣り体験ができる。本物の曳きが魅力。

フィッシュフック TEL/0879-33-2800

営業時間/7:00~16:00
定休日/1月1日、1月2日
料金/4月1日~1月14日
(1日)男性7,000円、女性・中学生以下3,500円
(半日)男性5,000円、女性・中学生以下2,500円
1月15日~3月31日
(1日)男性4,000円、女性・中学生以下2,000円
(半日)男性3,000円、女性・中学生以下1,500円

1階では魅力的なお土産を販売。2階では新鮮なひけた鯛の定食が食べられる。

ワーサン・ワーサン亭 TEL/0879-33-2800

営業時間/ワーサン(土産・ひけた鯛販売)
7:00~16:00
ワーサン亭(食堂)
平日 10:30~13:30
土日祝 10:30~14:00
定休日/ワーサン 1月1日・1月2日
ワーサン亭 火曜日、年末年始(12月29日~1月3日)

マーレリッコ TEL/0879-33-2929

営業時間/9:00~17:00(入館16:00)
定休日/火曜日、年末年始(12月29日~1月3日)
料金/マーレリッコ入場100円
ハマチのエサやり200円(1~3月は休止)
釣り体験500円

③ 安戸池 TEL/0879-33-2800
住所/東かがわ市引田4373





てぶくろマンとめぐる東かがわ

エピソード 5

別れ ふるさと 海岸

楽しかったよ！
また必ず来るからね。

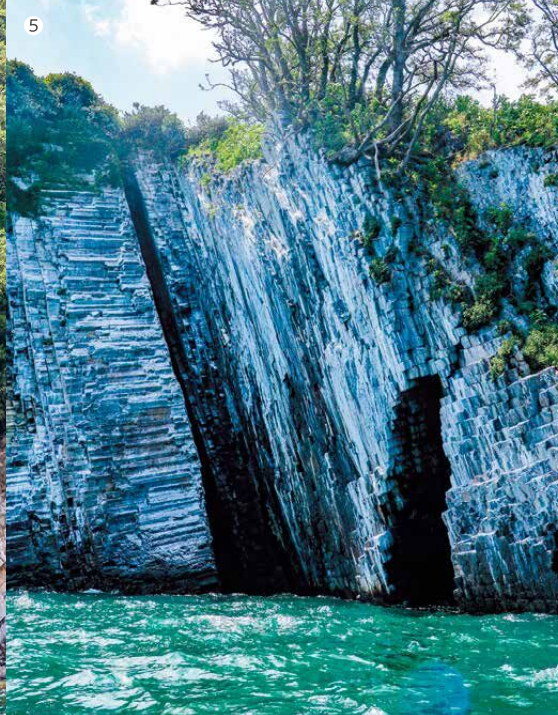
てぶくろマンとの1日ももうおしまい。
夕方の瀬戸内海を眺めながらのお別れ。
ゾウさんにもう1回ゴハンあげたいな、
今度はキャンプもしてみたいな、
なんて思いが巡りながらもまた今度。
「てぶくろマン、楽しかったよ！また遊ぼうね！」



瀬戸内海（瀬戸内海国立公園）

穏やかな瀬戸内海の恩恵を受ける東かがわ市。国立公園でもある海には、国天然記念物のジオサイトや絶景が広がる。



瀬戸内海国立公園は1934年に日本で最初に国立公園に指定されました。国内で最も広い国立公園で、大小数々の島で構成された内海の多島海景観が特徴です。

④ ランプロファイア

鹿浦越（かぶらこし）のランプロファイヤ岩脈は、白と黒の縞模様が美しく、1942年に国の天然記念物に指定されています。

⑤ 柱状節理

絹島と丸亀島に見られる『柱状節理』、プレジャーボートから見上げる岩肌は圧巻！（国の天然記念物に指定）

⑥ 山田海岸

東かがわ市フォトスポットの一つ。夕日に照らされて赤く染まる瀬戸内海は息をのむ美しさ。シャワーやトイレも近くにあり、夏は海水浴や生き物観察、SUP体験やキャンプなども楽しめます。

⑦ 大坂峠

瀬戸内海と町並みが見渡せる絶景スポット。天気の良い日には小豆島だけでなく本州まで見渡せます。源義経が通ったと言われている峠。香川のみどり百選選定。

キャンプでもっと自然を感じる。。。

⑧ 大池オートキャンプ場

TEL/0879-33-7168
住所/東かがわ市引田3066-1
受付時間/9:00~17:00
定休日/12月29日~1月3日
料金/ログキャビン1泊2日 6,000円~
オートキャンプ1泊2日 3,500円~
フリーサイト1泊2日 2,500円~



湖畔にあるキャンプ場。デイキャンプもでき、カヌー体験やバーベキューも楽しめます。

⑨ 田の浦野営場

TEL/0879-26-1276
住所/東かがわ市引田3017-2

予約なし。完全無料の野営場。週末は季節問わず多くのキャンパーたちが集う。夏は隣接する海岸で海水浴も可能！



⑩ とらまる公園キャンプ場

TEL/0879-24-1810
住所/東かがわ市西村1155
受付時間/8:30~17:00
定休日/毎月第2最終水曜日、年末年始（12月28日~1月4日）
料金/屋外キャンプサイト 1泊2日 500円~

とらまる公園内にある、緑あふれるキャンプ場。日々の喧騒を忘れてスロライフが満喫できる。



⑪ 瀬戸内オートキャンプ場

（瀬戸内リゾートベッセルおおち）
TEL/0879-26-1126
住所/東かがわ市馬篠1200
料金/テントサイト 3,000円/人~
コテージ 1棟貸 30,000円~

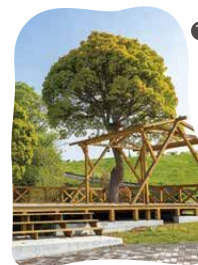

瀬戸内海をバックに最高のロケーションでオートキャンプを楽しめます。



引田 ひけた の見どころ

古き香りを残す町



もとの商家の座敷や庭を見学できる。
希望者にはガイドによる案内も!

江戸時代から醤油と酒造りをおこなってきた商家。一時空き家になっていたのを、住民の保存活動で観光施設に生まれ変わらせた。母屋と蔵の建物を活かしたお土産店や、和盆型抜き体験、革の小物づくり体験など家族みんなで楽しめる。

- 12 讃州井筒屋敷**
TEL/0879-23-8550
住所/東かがわ市引田2163
営業時間/10:00~16:00
定休日/水曜日(祝日の場合は営業)
料金/入場無料
母屋見学 300円



手袋工場として使われていた蔵に、庭や森をイメージした手袋アートや昭和レトロな作業場を展示。香川県製手袋などを販売。

- 14 東かがわ手袋ギャラリー**
TEL/0879-33-5055
住所/東かがわ市引田2161-2
営業時間/10:00~16:00
定休日/水曜日(祝日の場合は営業)
料金/入場無料



戦国時代末期から江戸時代初めの城。石垣や曲輪が残り、城山山頂からは引田の町並みや播磨灘を望むことができる。

- 15 国史跡 引田城跡**



1753年創業の老舗醤油屋。原料の大豆や小麦は国産の物を使い、日本で唯一、むしろ製法による醤油作りを続けている。店頭では色々な醤油の味見ができ、好みの醤油を選べる。醤油を活かしたメニューのお食事も可能。(5~9月の日曜・祝日 営業)フリーズドライ醤油や醤油スイーツもおすすめ。

- 16 かめびし屋**
TEL/0879-33-2555
住所/東かがわ市引田2174
定休日/水曜日・土曜日
(仕込みシーズン(10月~4月)は不定休)



- 湾岸アート**
引田漁港の防波堤には、海の生き物を題材にしたスプレーアートが描かれています。
- 三谷製糖 ばいこう堂**
深みのある上品な甘さが特徴で見た目もカワイイ和三盆は、お土産にぴったり!!(P20~)



誉田八幡宮秋まつり
町並みの氏神様。勇壮な「投げ奴」がまち並みを行列し、獅子舞が奉納される。郷土文化薫る祭り。
時期/10月中旬



引田ひなまつり
引田では1985年頃まで、家に女の子が生まれると豪華な7段のひな人形を飾り、近所に披露する風習があった。2003年にイベントとして復活!
時期/2月下旬~3月上旬

白鳥 しろとり の見どころ

受け継がれた歴史と文化

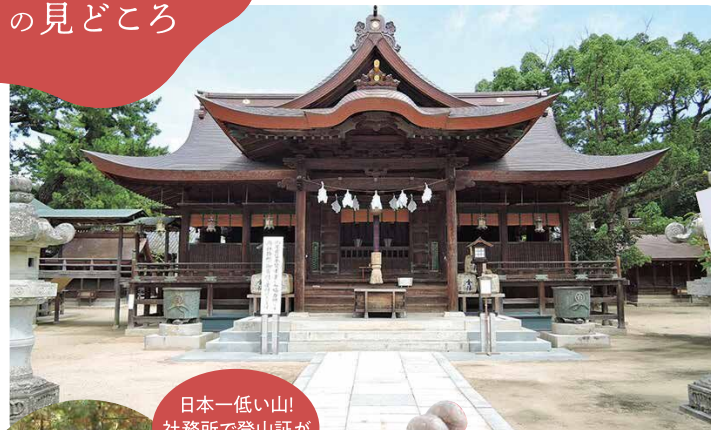

日本一低い山!
社務所で登山証がもらえます。



御山(みやま)の標高は3.6m。2004年の台風で松原地区が浸水した際、周囲より高い場所「みやま」が発見された。



白鳥神社は、日本武尊(ヤマトタケルノミコト)の霊が白鳥となって舞い降りた場所に神降をつけたのがはじまり。寛文4年(1664)、高松藩主松平頼重公が社殿を再建し、京都から猪熊熊古を宮司に迎え、社領200石を寄進し、幕府の朱印地として保護された。



東かがわの特産品にちなんだ「ハマチみくじ」「ハマチ御朱印」が人気!

白鳥神社では、祭神「日本武尊」にちなみ、奉納弓道大会などがおこなわれています。武芸上達の御守りは、見るからに勇しくご利益がありそう!

- 16 白鳥神社**
TEL/0879-25-3922
住所/東かがわ市松原69



- 17 猪熊邸**
白鳥神社の初代宮司の住まいとして建てられた屋敷。見学は外観のみ。

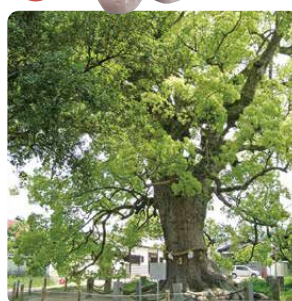

- 18 クスノキ**
樹齢800年、高さ30mの巨木。県の保存木に指定されている。

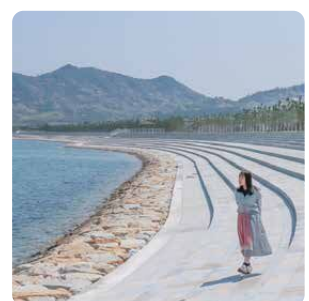

- 19 ふるさと海岸**
整備された護岸が広がり、地元の人々の散歩・ランニングコースにもなっている。



陶芸家 上野剛児さんの自宅兼工房。薪の力だけで模様を作り出す焼き締め陶器。上野さんの人柄や自然と共にある暮らしが作品にもにじみ出ている。工房では作品も購入可能。

- 20 火の谷窯 要予約**
TEL/0879-27-2601
住所/東かがわ市西山23-1



宝光寺には、子宝地蔵の中から一体を持ち帰ると子どもを授かるという言い伝えがある。山を借景に300個の岩を使った枯山水の石庭(江戸後期作)も見応えあり。

- 21 宝光寺**
TEL/0879-27-2223
住所/東かがわ市東山1200



第7代国鉄総裁(在任1973~1976)の藤井松太郎さんが福栄出身だったことが由来で機関車が設置された。

- 22 蒸気機関車**
(福栄コミュニティセンター)
住所/東かがわ市与田山409-1

大内 のおおち の見どころ

風を辿ると神秘に出逢う



水主三山

虎丸山、本宮山、那智山の三山。室町時代に奥田寺の住職 増呼僧正が熊野三山を移して祭り、信仰の山として親しまれる。周辺は豊富な伏流水で、古くからの米どころ。ハイキングにおすすめ。

一部急斜面もあるので、登山は歩きやすい靴や服装で！各山、頂上に休憩所あり。



26 虎丸山 とらまるやま

所要時間／2時間 山の高さ／417m
地元のシンボルの山。江戸時代の「南海通記」によると、戦国時代に大内郡と寒川郡を治めた寒川氏の支城があったと伝わる。



27 本宮山 ほんぐうざん

所要時間／1.5時間 山の高さ／346m
頂上の巨石「くじら岩」には、息を止めて岩の周りを3回まわると願いがかなうという伝説あり。



28 那智山 なちざん

所要時間／1時間 山の高さ／271m
林道がきれいで、頂上からは田園風景や瀬戸内海が見渡せる。



29 釋王寺

TEL/0879-25-5239
住所/東かがわ市大谷329-2
本堂は社寺建築で有名な大岡實氏が設計。エンマ堂もあり。手入れされた境内が美しい。



30 勝覚寺

TEL/0879-25-2521
住所/東かがわ市三本松426
妙好人 谷口 庄松さんゆかりの寺。庄松さんは東かがわ市土居に生まれ、勝覚寺の僧侶で、仏さまの教えを素朴でありのままに面白く伝え、庶民に親しまれた。



四国霊場88番札所の奥の院、厄除けの寺として有名。室町時代の住職 増呼僧正は「弘法大師の再来」といわれた高僧。

31 奥田寺

TEL/0879-25-4726
住所/東かがわ市中筋466



32 水主神社

TEL/0879-25-8611
住所/東かがわ市水主1418-1
創祀(そうし)は奈良時代以前といわれている。836年に讃岐の神社で最初に位階(いはい)を授けられた。大内郡の総鎮守で応永年間(1394~1428)に最も栄えた。祭神は倭迹迹日百襲姫命(やまととひともしひめのみこと)

五名 ごみょう の見どころ

自然と共に暮らす

五名の観光拠点となる「五名ふるさとの家」では、地域の新鮮な野菜や特産品が並び、カフェでは五名地区で捕獲されたイノシシやシカの肉を使ったジビエ料理などが提供されています。移住者が地域住民の1割を超える地域でもあり、店長の飯村さんも移住者です。



33 五名ふるさとの家

TEL/0879-29-2832
住所/東かがわ市五名1400
営業時間／8:30~16:00
モーニング8:30~10:30 ランチ11:00~14:00
夜 ジビエディナー16:00~22:00(要予約)
営業日/金・土・日・月



猪肉加工のバイオニア、木村薫さん・京子さんご夫妻が営む直売所。栗や自然薯の栽培も行っている。五名の山で育ったイノシシは、焼肉にも、鍋にもうま味たっぷり。

34 五色の里 要予約

TEL/0879-29-2401
住所/東かがわ市五名1850
●イノシシ肉500g 1,944円
●栗1kg 600円~



自宅開放型ギャラリー。「家具工房 木乃花」山地裕之さんは、木目を生かして一人の生活に合った家具を制作。「染仁」さんは、季節の草木で染めた染布作品を制作。染物教室もあり(要予約)。HP「かぐや草」blog かぐや草 染仁「五名日記」で検索

35 ギャラリーかぐや草 要予約

TEL/0879-29-2566
住所/東かがわ市五名1814-2



自家製野菜を使ったカフェ。古民家を活用した空間でのんびり癒される。ランチは、スープ、手作りベーグル、季節のカレー、サラダ、2種のデザートと飲み物付き。1,000円。併設のギャラリーでは染織作家 大隈夏江さんの糸から染めて織るストールやバッグ、小物などを販売。

facebook/
<https://m.facebook.com-nousagica/>

36 のうさぎカフェ & ギャラリーくるみ

住所/東かがわ市入野山169
営業時間／11:00~16:00
営業日/金・土・日
●はた織り機を使った織物体験 所要時間2時間 1,500円~
●草木染め体験 所要時間2時間 2,500円~



陶芸家 篠原拓生さんの自宅兼ギャラリー。素朴で温かみのある色合いの器は、料理を引き立てくれる。ふっくらと丸みを帯びた形がしっくりと手になじんで使いやすい。ギャラリーでは作品の展示と販売。

37 築山窯 要予約

TEL/0879-29-2707
住所/東かがわ市五名1761-2





- ① しろとり動物園
- ② とらまるパペットランド
- ③ 安戸池
- ④ ランプロファイア
- ⑤ 柱状節理
- ⑥ 山田海岸
- ⑦ 大坂峠
- ⑧ 大池オートキャンプ場
- ⑨ 田の浦野営場
- ⑩ とらまる公園キャンプ場
- ⑪ 瀬戸内リゾートベッセルおおち
- ⑫ 讃州井筒屋敷
- ⑬ かめびし屋
- ⑭ 東かがわ手袋ギャラリー
- ⑮ 国史跡 引田城跡
- ⑯ 白鳥神社
- ⑰ 猪熊邸
- ⑱ クスノキ
- ⑲ ふるさと海岸
- ⑳ 火の谷窯
- ㉑ 宝光寺
- ㉒ 蒸気機関車
- ㉓ 虎丸山
- ㉔ 本宮山
- ㉕ 那智山
- ㉖ 釋王寺
- ㉗ 勝覚寺
- ㉘ 與田寺
- ㉙ 水主神社
- ㉚ 五名ふるさとの家
- ㉛ 五色の里
- ㉜ ガラリーかぐや草
- ㉝ のうさぎカフェ&ギャラリーくるみ
- ㉞ 築山窯



梅
見頃
(2月下旬~3月上旬)
●小海の梅



河津桜
見頃
(2月下旬~3月上旬)
●湊川河津桜ロード



桜
見頃
(3月下旬~4月上旬)
●白鳥温泉(閉館中)
●とらまる公園



芝桜
見頃
(4月~5月初旬)
●芝桜富士



アジサイ
見頃
(6月中旬~下旬)
●アジサイロード



コスモス
見頃
(11月上旬~下旬)
●西村のコスモスロード
●白鳥地区のコスモス畑



紅葉
見頃
(11月中旬~12月上旬)
●五名ダム
●釋王寺のイチョウ
●境目の大イチョウ



地図の
詳細は
こちら

年間イベント

春

引田ひなまつり 場所/引田の古いまち並み 時期/2月下旬~3月上旬
古民家や商店など約60軒におひなさまが飾られる。子どもたちの着物行列やお茶会、着物ショーなど催し物も盛りだくさん。

白鳥神社 春季大祭 場所/白鳥神社境内 時期/5月4日~6日
伝統芸能「だんじり子ども歌舞伎」(5/4・5)の上演や、祭神の日本武尊(ヤマトタケルノミコト)にちなみ、小学生から大人まで、弓道などの演武大会(5/5)が行われる。

だんじり子ども歌舞伎 白鳥神社春季大祭で奉納
組み立て式のだんじりを舞台に、子ども達が歌舞伎を演じる。江戸時代から白鳥神社秋祭りに奉納されていたもので現在は春に行われる。

夏

風の港まつり 場所/引田漁港 時期/7月海の日の前日
港そばで打ち上げる迫力満点の花火大会。稚魚の放流と阿波踊りやよさこい踊り、地元団体の踊りと演奏も行われる。

山王宮 あばれだんじり 場所/山王宮(馬宿) 時期/7月下旬
30人ほどの若者衆が、鐘や太鼓の打ち手を乗せた重さ300キロのだんじりをつづぎ、こわれるまで地面に打ちつける迫力ある祭り。

白鳥神社 夏越祭 場所/白鳥神社 時期/7月31日
茅の輪をくぐり、半年のけがれを祓い、無病息災を祈る。この日限定「なごせだんご」も販売。夜は花火大会が開催される。

秋

白鳥神社 秋季大祭 場所/白鳥神社 時期/10月6日~8日
県指定無形民俗文化財「虎頭の舞」や獅子舞、奴が奉納される。6日に神様が本殿からお旅所に移動し、8日に戻る。

虎頭の舞 白鳥神社秋季大祭で奉納
白鳥神社秋祭りの神奥渡御(みこしとぎよ)にお供する獅子舞の一つ。江戸時代の近松門左衛門の歌舞伎「国性爺合戦」(こくせいやがっせん)を取り入れ、少年和唐内が虎を退治する筋書。

ほろ宵まつり 場所/三本松商店街 時期/10月上旬の土曜
大内地区の各神社に奉納される伝統芸能が、三本松商店街で一堂に披露。奴や獅子、女ちようさやおおち踊りで老若男女が盛り上がる。パザーや東かがわ活勢隊によるご当地グルメなど、美味しいものたくさん!

誉田八幡宮 秋の大祭 場所/誉田八幡宮 時期/10月中旬
獅子、奴、御舟などが引田の旧街道沿いを練り歩く。長さ5mの毛槍を空中高く投げながら道中を進む奴行進が見どころ。

とらまる人形劇カーニバル 場所/とらまるパペットランド 時期/10月下旬
全国のプロ・アマ劇団が集まって人形劇を上演。体験教室やパザーも!

フィールドミュージアムSA・NU・KI 場所/引田のまち並み 時期/11月上旬
県内外のものづくり作家が、まち並みの古民家を会場に作品を発表。 隔年開催

あいらぶ東かがわ大物産展 場所/とらまる公園 時期/11月上旬
東かがわの特産品が一堂に会する物産展。フリマや飲食店も出店。

冬

白鳥神社節分祭 場所/白鳥神社 時期/1月下旬~2月上旬(節分に近い日曜)
豆をまき、厄をはらい、福を招く神事。厄年や年男男女女が厄払いを受けて本殿に上がり、福豆や福餅をまく。



東かがわの特産品

国産手袋の全国シェア9割を占める手袋産業や伝統の製法で作られる和三盆、ハマチ養殖発祥地の引田で育てられた「ひけた鰯」などの特産品があります。

手袋

手袋産業の歴史

東かがわ市の手袋の歴史は、白鳥村 千光寺の副住職 両児舜礼(ふたごしゅんれい)と三好タケノが大坂に渡り、明治21年(1888)に生計を立てるために指無し手袋の製造をはじめたことによる。これを従兄弟の棚次辰吉(たなつぐたつき)が引き継ぎ、故郷に持ち帰り手袋産業を広めた。

千光寺

真言宗御室派。両児舜礼さんの墓はここにあり。
東かがわ市白鳥961



教連寺

東かがわ市初の手袋会社「積善商会」が設立された。(建物は現存しない)
東かがわ市松原555



手袋産業の産みの親 両児 舜礼さん

嘉永6年(1853)~明治24年(1891)。大阪で手袋製造をはじめ、事業が軌道にのり、明治24年、病で亡くなる(39歳)。

手袋産業の育ての親 棚次 辰吉さん

明治7年(1874)~昭和33年(1958)。18歳のとき大阪で舜礼の手袋製造を手伝い、舜礼の死後は事業を引き継ぐ。明治32年(1899)に故郷に戻り、衰退する製塩業で苦しむ住民を助けるため、教連寺に東かがわ市初の手袋会社「積善商会」を設立。その後、手袋用ミシンなど24種類の特許権を取得し、技術向上に貢献した。

棚次辰吉の銅像

うつむき加減の像が、辰吉さんの謙虚さを表しているそう。東かがわ市出身の彫刻家・小倉右一郎作。
東かがわ市松原69(白鳥神社境内)



香川の手袋アウトレット店 (P19下参照)
TEL/0879-25-3208



東かがわ手袋ギャラリー
(P13参照)
TEL/0879-33-5055

和三盆の歴史や道具を紹介。東かがわ市の遺跡や産業、文化、交通、昭和の生活用品や農具などを通して郷土の歴史が学べる。

東かがわ市
歴史民俗資料館
TEL/0879-33-2030
住所/東かがわ市引田1000-4
営業時間/9:00~17:00
定休日/火曜日、12/29~1/3



資料館では手袋産業の歴史を紹介するほか、有名スポーツ選手や様々な素材の手袋、昔のミシンなどを展示。アウトレット店では、地元企業の手袋やバッグなどがお得価格で買物できる。

香川のでぶくろ資料館
香川の手袋アウトレット店
TEL/0879-25-3208
住所/東かがわ市湊1810-1(日本手袋工業組合)
営業時間/香川のでぶくろ資料館10:00~17:00
香川の手袋アウトレット店10:00~18:00
定休日/年末年始、11月23日(手袋の日)

和三盆

和三盆の歴史

和三盆は、サトウキビを原料とし、江戸時代の製法で作られる高級な砂糖。高松藩主5代松平頼恭は1760年頃から砂糖製法の研究を命じ、町医者 向山周蔵がサトウキビの栽培と砂糖の結晶化(白下糖)に成功する。薩摩藩の関良助の助けもあったと伝わる。サトウキビをしぼり、煮詰め、それを盆の上で研いで蜜を抜き、白い和三盆ができる。盆の上で三度研いだことが名の由来。深みのある上品な甘さが特徴で、干菓子としてお茶うけに、料理や菓子作りにも人気。



サトウキビ畑と刈り入れの様子



向良神社

和三盆の製法を開発した向山周蔵と、薩摩の関良助をまつた神社。
東かがわ市湊



ヤドンの和三盆

うどん県PR団に任命されたポケモン「ヤドン」とのコラボ商品もあります。



Supported by

ポケモン「ヤドン」の和三盆

©Pokémon. ©Nintendo/ Creatures Inc./GAME FREAK Inc.
ポケモン「ヤドン」は任天堂の登録商標です。

ひけた鰯

ひけた鰯の歴史

ひけた鰯の歴史は、昭和3年(1928)、安戸池(あどいけ)で野網和三郎さんが日本初ハマチ養殖に成功したのはがじまり。現在養殖は、沖の大イクスに移され、ひけた鰯の名で出荷している。安戸池は、釣りやエサやり体験施設になっている。



野網 和三郎さん(右)

野網 和三郎さん
明治41年(1908)~昭和44年(1969)。引田村(現東かがわ市引田)で網元の三男として誕生。三重県の水産学校を卒業後、安戸池で養殖実験を開始。試行錯誤の末、ハマチ養殖に成功した。



フィッシュフック
TEL/0879-33-2800



マーレリッコ
TEL/0879-33-2929

ひけた鰯を味わえるお店 (P24参照)



ワースン亭
TEL/0879-33-2800

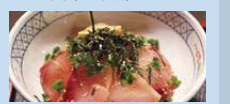

カフェ醬
TEL/0879-33-3735



讃岐家
TEL/0879-33-3001



ひけた鰯MAP2022



東かがわの うどん & お食事処



のど越しよい麺は、これぞ讃岐うどん!昔ながらの出汁と合わせ、大でもツルツルっといただける。

38 吉本食品 セルフ
TEL/0879-25-1027
住所/東かがわ市三本松608
営業時間/8:00~15:30
(売切れ次第終了)
定休日/日曜日・祝日



釜から直接取り出したもちもちの麺と、その上で踊るかっお節がたまらなく食欲をそる。

40 麺工房 六車 セルフ
TEL/0879-25-2051
住所/東かがわ市湊6-1
営業時間/11:00~14:30
(売切れ次第終了)
定休日/月曜日、第2火曜日
(祝日の場合は翌日)



多加水熟成自家製手打ち麺と東かがわ特産讃岐和三盆糖含有天然だしが自慢。メニューには東かがわ、香川産品を多用し地元愛溢れるお店。

41 東かがわマルタツ手打ちうどん
TEL/0879-23-0022
住所/東かがわ市伊座722
営業時間/うどん9:00~(売切れ次第終了)
お土産9:00~17:00
定休日/水曜日



醤油屋ならではのオリジナルメニュー。上品なカツオ出汁にフワッと香るもろみの、少し酸味のある個性的な風味がクセになる。

42 かめびし屋
TEL/0879-33-2555
住所/東かがわ市引田2174
営業時間/10:00~15:00
営業日/5月~9月の日曜・祝日



一晩熟成させたもちもち麺、柔らかく煮込んだ自家製のすじ肉がのったボリューム満点のビリ辛すじ肉ぶっかけうどんは、お店の人気メニュー。

44 山賊村
TEL/0879-27-2420
住所/東かがわ市西山658-1
営業時間/11:00~14:00
定休日/月曜日



香川県一番東端の店。瀬戸内海を眺められる半屋外席あり。麺はツルツル、イリコが香る出汁はホッとする美味しさ。

43 うどんや讃岐家 セルフ
TEL/0879-33-6883
住所/東かがわ市坂元236-2
営業時間/平日9:30~15:00
土曜・日曜・祝日9:30~16:00
定休日/12月31日、第2・4木曜日

香川といえは うどん



粉からこだわる。純手打ちうどん。コシのある麺と昆布かつおなどをふんだんに取り入れたダシは相性抜群!40年以上変わらぬ味を地元の人から愛され続けている。

45 讃州 讃岐屋
TEL/0879-25-9674
住所/東かがわ市落合246-1
営業時間/10:00~15:00
定休日/不定休



小麦の香りが立つよう、配合にこだわった麺が自慢。甘辛く煮込んだ牛肉に温玉をからめて、すき焼き風味が美味しい。

36 元匠 東かがわ店 セルフ
TEL/0879-25-1677
住所/東かがわ市西村815
営業時間/10:00~15:00
定休日/不定休

37 元匠 湊店 セルフ
TEL/0879-25-6585
住所/東かがわ市湊857-2
営業時間/6:00~15:00
定休日/不定休



香川県産小麦「さぬきの夢2000」を100%使用!昆布やいりこの繊細な旨みを引き出したダシが、つるつるとのどごしの良い麺を際立たせる。

37 うどん亭よだ
TEL/0879-25-8615
住所/東かがわ市西村16-1
営業時間/11:30~14:00
定休日/月~木曜日



今日の気分は？

えらべる お食事処



当店のお肉(アメリカンビーフステーキは除く)と野菜は全て国産です。自家農園で無農薬にこだわった野菜も提供しています。

46 三原茶屋
TEL/0879-26-1417
住所/東かがわ市白鳥270-3
営業時間/17:00~22:00
(L.O 21:00)
定休日/なし 臨時休業あり



ブルーベリースイーツのテイクアウト店。

48 berry rere
TEL/090-1175-0091
住所/東かがわ市横内222-3
営業時間/12:00~15:00
営業期間/6月第1土曜~8月中旬
毎週土曜日のみ営業



地元農家の季節の野菜と地域の旬の食材をいかしたイタリアン。

49 Portivia passo
TEL/0879-25-1678
住所/東かがわ市三本松680-19
営業時間/11:30~13:30
17:30~22:00
定休日/月曜日、木・金曜日昼



黒毛和牛の品ぞろえは県内屈指。東かがわ市の砂川さんが育てた讃岐オリーブ牛が市場に出れば一頭買います。

46 炭火焼肉 味道源
TEL/0879-25-3336
住所/東かがわ市三本松680-69
営業時間/11:30~14:30
17:00~22:30
定休日/月曜日
(祝日の場合は翌日に振替)



自由なイタリア料理で非現実的な空間を感じるお店。石窯で焼き上げるナポリピッツアなど。

47 LA FRESCA (ラ・フレスカ)
TEL/0879-49-1902
住所/東かがわ市水主436-1
営業時間/11:00~14:30
18:00~21:00
定休日/月曜日夜、火曜日



季節限定スイーツや唐揚げのランチが魅力的。十人十色いろいろな人を楽しませてくれるカフェ。

50 TOIRO COFFEE
TEL/0879-49-1648
住所/東かがわ市三本松1356-6
営業時間/金11:00~16:00
金曜土曜日は14:00まで
定休日/月曜日、火曜日



地元密着のお袋の味。肉系が魚系から選べる日替わりの定食はボリュームいっぱい。お持ち帰り弁当も好評です。

51 母の屋
TEL/0879-25-0409
住所/東かがわ市湊275-3
営業時間/11:00~13:30
17:00~21:00
定休日/土・日曜日

アンティーク家具や雑貨でディスプレイされたおしゃれな空間。日替わりプレートランチは女性に人気。物語に出てくるような分厚いパンケーキには綿菓子がついています。

53 kuki
TEL/0879-49-1686
住所/東かがわ市引田1657-1
営業時間/11:00~17:30
(ラストオーダー16:30)
定休日/水曜、日曜不定休



イタリア好きがイタリアのマンマのように自家製パスタをうっています。他にはない空間で季節の味をコースでお楽しみください。

54 パスタシスターズ
住所/非公開
定休日/不定期
お問合せ・ご予約はinstagramから
@pastasisters_jp



瀬戸内海の魚を使った料理などを最高のロケーションで味わえます。

52 レストラン ケーブ
TEL/0879-26-1126
住所/東かがわ市馬場1200
営業時間/ランチバイキング
1部 11:00~12:30
2部 13:00~14:30
営業日/土日祝のみ営業
(平日はカフェのみ11:00~15:00)



名物は卵が敷かれた鉄板にモチリした太麺を乗せたスパゲッティ。シャキシャキ食感の玉ねぎとピーマンは自家農園で育てたものを提供しています。

55 ダンケ
TEL/0879-24-0893
住所/東かがわ市松原1769-1
営業時間/6:30~18:00
定休日/不定休

東かがわで食べられる ハマチ・ひけた鰯 のおみせ

ひけた鰯の刺身がたっぷり、ひけた鰯漬け弁当がおすすり。

57 カフェ醬
TEL/0879-33-3735
住所/東かがわ市引田2163
営業時間/金11:00~14:00
土日祝11:00~15:00
定休日/月・火・水・木曜日



新鮮なひけた鰯の定食がおすすり。青のり風味のカツ定食も！

56 ワーサン亭 (2階食堂)
TEL/0879-33-2800
住所/東かがわ市引田4373
営業時間/平日10:30~13:30
土日祝10:30~14:00
定休日/火曜日、年末年始

分厚いハマチの刺身はボリュームあり。ワカメたっぷりの大きなみそ汁も名物。

58 讃岐家
TEL/0879-33-3001
住所/東かがわ市坂元236-2
営業時間/10:00~20:30
定休日/12月31日



楽しも満喫!

東かがわの 体験

革の小物 づくり体験



日曜日以外は要予約

革のコサージュづくり

好きな色の革を2色選び、花の形の
コサージュをつくる。
所要時間/約30分
料金/体験料650円



要予約

オリジナル手袋づくり

好きな手袋を選び、飾りをつけて
オリジナル手袋に!
所要時間/約1時間
料金/手袋代+体験料600円



日曜日以外は要予約

革のキーホルダーづくり

革のハギレに飾りをつけて、キー
ホルダーをつくる!
所要時間/約30分
料金/体験料400円

和三盆 型抜き体験



和三盆の型抜き

和三盆は、江戸時代の製法で作ら
れる高級な砂糖。体験では、粉状の
和三盆を木型につめて干菓子を作る。
できたて半生の和三盆は格別の
口溶け。
所要時間/約30分
料金/体験料750円

讃州井筒屋敷 平日・団体は要予約

革の小物づくり体験

TEL/0879-33-5055(予約/東かがわ手袋ギャラリー)
会場/讃州井筒屋敷三之蔵2階

和三盆型抜き体験

TEL/0879-23-8550
会場/讃州井筒屋敷二之蔵1階
定休日/水曜(祝日の場合は営業)

プレジャーボートでジオサイトを探検 完全予約制



引田不整合、鹿
浦越岬ランプロ
ファイア、絹島
の柱状節理を
ご希望に応じて
巡ります。



東かがわ観光船協会

TEL/090-5718-3534(滝水さん)
料金/(4~9月) 4,000円~
集合場所/引田漁港、馬篠漁港
詳細はお問い合わせください。

山田海岸SUP体験 完全予約制



SUP(スタンドア
ップ・パドル・ボート)
は、今世界中で人
気が高まっている水
上スポーツ。安定性
があり浮力が強い
ので年齢を問わず楽
しめる。瀬戸内海の
穏やかな海面は
SUPにも最適。

Beach House YAMADA

TEL/090-5669-5446(西村さん)
料金/SUPレンタル1時間1,500円(土日祝2,000円)~
BBQレンタル4時間2,500円~(3キロ炭付き)
※SUPは体験コースやツアーもありますので、是非お問い合わせください。

農業体験・染め物体験 要予約

農業体験・染め物
体験・おはぎ作り・
五名散策・整体体
験ができる。「のう
さぎカフェ」の弁当
も予約可。



五名やまびこの宿

TEL/0879-29-2502
料金/500円~

染め物体験 要予約

五名の山のびわ
やよもぎなど季節
の植物を使つての
染め物体験ができ
ます。



ギャラリーかぐや草

TEL/0879-29-2566
営業時間/9:30~15:00
料金/1人3,000円~(2~3時間)
https://somehito.com

歴史とアートを肌で感じる かめびし見学



築200年を超えるもろみ蔵と現代アーティスト・川島猛と彫刻家・流政之により
生まれ変わった空間が満喫できる。
所要時間/約60分 料金/3名様以上のご予約で500円/1名様

MY醤油づくり体験 (ギャラリー見学セット)



4種類の醤油を自分の好みに合わせてブレンド。世
界に1つだけの醤油が作れる。
所要時間/約40分
料金/3名様以上のご予約で800円/1名様

かめびし屋 要予約

TEL/0879-33-2555
営業時間/土日祝のみ10:00~15:00

アスパラの収穫体験 要予約



「見ても食べてもおいし
い、笑顔になる野菜作り」
を目指す。「土が一番大
事」と、減農薬、無化学肥
料、有機栽培にこだわり、
アスパラ(さぬきのめざ
め)をメインに野菜を育て
ている。

こんちゃん農園

TEL/0879-24-3616
営業時間/10:00~17:00
料金/収穫体験500円~
(野菜により異なる)

織物体験・染め物体験 要予約



はた織り機を
使った織物体験
や草木染めを体
験することがで
きます。



ギャラリーくるみ

TEL/090-5946-7286
所要時間/2時間
料金/織物体験1,500円~
染め物体験2,500円~

ハマチえさやり体験・鯛釣り体験



ハマチのエサやり
や鯛釣り体験がで
きる。イクスに餌を
投げると海面が沸
き立つほど。養殖
の歴史の紹介やお
魚クイズもあり。



マーレリッコ

TEL/0879-33-2929
営業時間/09:00~17:00(入館16:00)
定休日/火曜、年末年始
料金/マーレリッコ入場100円
ハマチのエサやり200円(1~3月は休止)
鯛釣り体験500円

オリジナル人形作り



テレビで活躍した人形
や阿波人形浄瑠璃の伝
統人形、世界の民族人
形などが大集合。人形
を実際に動かしたり、つ
くったり、演じたり…。
人形劇のことがわかる、
体験型博物館。

とらまる人形劇ミュージアム

TEL/0879-25-0055
営業時間/10:00~17:00(入館受付16:00)
料金/入場料650円
オリジナル人形作り100円~

東かがわものづくり見学

高い技術と熟練の技。工場見学や体験、買い物なども。

要予約



地域の新鮮な野菜や特産品、手作りのお菓子、ジビエ肉などが購入可能。

五名ふるさとの家
TEL/0879-29-2832
住所/東かがわ市五名1400
営業日/金曜・土曜・日曜・月曜
営業時間/8:30~16:00

地元企業の手袋やバッグなどがお買得価格で買物できる。

香川の手袋アウトレット店
TEL/0879-25-3208
住所/東かがわ市湊1810-1
営業時間/10:00~18:00
定休日/年末年始、11月23日(手袋の日)



農家のお母さん達が運営する、週に一度の産直。採れたて野菜だけでなく、もちや巻寿司、バセリドーナツ、手打ちうどん、パンなども販売。

東かがわ市生活研究グループの店
TEL/090-1000-5545
住所/東かがわ市西山192-1
営業時間/8:40~12:00
営業日/金曜日のみ

創業文化元年(1804)、高松藩から最初に製糖を許された5軒のうち1軒。昔ながらの豊のある店舗では、季節の和三盆でのおもてなしが嬉しい。お土産には抹茶をまふした「茶葉」も喜ばれている。

三谷製糖 羽根さぬき本舗
TEL/0879-33-2224
住所/東かがわ市馬場156-8
営業時間/9:00~18:30
定休日/1月1日~1月3日

写真は香川の特産品や観光地をかたどった「さぬき」と三谷香川」で、お土産にぴったり!

ばいこう堂
TEL/0879-33-6218
住所/東かがわ市引田140-4
営業時間/9:00~18:30
定休日/1月1日、1月2日

有機質肥料と低温度管理で育ったイチゴは、濃厚な甘さながら後味さっぱり、ジューシー。

空浮ストロベリーガーデン
TEL/0879-49-5055
住所/東かがわ市馬場瀬海そば
営業時間/11月~6月頃 午前中
定休日/不定休



引田地区の特産品
である和三盆を中心にお土産物を取り扱っています。

讃州井筒屋敷
TEL/0879-23-8550
住所/東かがわ市引田2163
営業時間/10:00~16:00
定休日/水曜日(祝日の場合は営業)

東かがわの産直・お土産



正華堂
TEL/0879-25-4636
住所/東かがわ市湊1844-3
営業時間/8:30~18:30
定休日/月曜日

「ぶどう餅」が地元で人気のお店。季節の生菓子も豊富に並ぶ。

みなとや
TEL/0879-25-4540
住所/東かがわ市松原62-5
営業時間/9:00~18:00
定休日/月曜日

銘菓「ぶどう餅」が有名。地元のシンボル虎丸山にちなんで「とら丸」は、パイ生地と小豆あんどクリームを包んだ地元御用達の菓子。

巴堂
TEL/0879-25-3115
住所/東かがわ市三本松1152-7
営業時間/9:00~18:00
定休日/木曜日

東かがわ市の地産名所ランブローア(白と黒の縦模様の山脈)をイメージした菓子「ランブローア」は、キャラメルゼラアモンドをクッキー生地とサンド、和三盆やレジャージュを使用。

つや商店
TEL/0879-25-2936
住所/東かがわ市三本松638-6
営業時間/9:00~19:00
定休日/不定休、正月

明治40年創業の菓子店。4代目の六車忠夫さんが作るカステラや赤飯が人気。

日本唯一の「むしろ麹製法」で作られた醤油に、醤油を使ったチョコやあられも絶品。

かめびし屋
TEL/0879-33-2555
住所/東かがわ市引田2174
営業時間/10:00~17:00
定休日/水曜日・土曜日(仕込みシーズン(10月~4月)は不定休)

四国屋
TEL/0879-33-6788
住所/東かがわ市坂元129-3
営業時間/9:00~17:00
定休日/不定休

地魚の手づくり干物を販売。串にさした魚をずらりと天日干し干物を焼くニオイがそそられる。

ちよこつと市 坂元
住所/東かがわ市坂元222-3
営業時間/平日9:00~13:00 土日8:00~13:00
定休日/月曜・水曜

相生ふるさと協議会がまちおこしで運営。土日は野菜の産直や手づくりの寿司やパンの販売がうれしい。

手袋工場として使われていた蔵で、香川県産手袋などを販売している。

東かがわ手袋ギャラリー
TEL/0879-33-5055
住所/東かがわ市引田2161-2
営業時間/10:00~16:00
定休日/水曜日(祝日の場合は営業)

三本松にオープンしたフランス菓子専門店。ほれぼれするほど美しいケーキが並ぶ。

バティスリートロヴァイユ
TEL/0879-24-9656
住所/東かがわ市三本松680-75
営業時間/10:00~19:00
定休日/月曜日(祝日の場合は日曜日に移動)

醤油の素「もろみ」を熟成する築200年の蔵を見学。柱や壁には熟成に欠かせない酵母菌がびっしり。大きな醤油樽は迫力があります。

もろみ蔵見学
TEL/0879-33-2555
住所/東かがわ市引田2174
営業時間/予約制・要相談
所用時間/60分
定休日/水曜・年未年始
定員/3日前までに、3名様より受付
500円/1名様
https://kamebishi.shop/

菓子処 六車
TEL/0879-25-4634
住所/東かがわ市松原36
営業時間/10:00~19:00(日曜のみ10:00~18:00)
定休日/火曜日

江戸時代から続く伝統産業で、高級砂糖「和三盆」の工場見学。和三盆の歴史や特徴の説明を聞き、型抜きと詰めの作業を見学することができます。

株式会社タナベ刺繍
TEL/0879-25-5108
住所/東かがわ市西村1023
営業時間/10:00~16:00(昼休憩を除く)
所用時間/20分
定休日/土日祝(土曜は予約可能日あり)
定員/1~10名
https://www.e-tanabe.net

株式会社スワニー
TEL/0879-25-4101
住所/東かがわ市松原981
営業時間/9:00~17:00(昼休憩を除く)
所用時間/1時間
定休日/土日祝
定員/10~15名
https://www.swany.co.jp



ルボア工場見学
TEL/0879-25-1237
住所/東かがわ市松原1097番地3
営業時間/9:00~17:00(昼休憩を除く)
所用時間/20分
定休日/土日祝
定員/1~10名
https://ruboa.com

操業は1933年。手袋製造からはじまり、現在は革製品の製造・販売をおこなう。オリブオイルで仕上げた「オリブプレザー」のバッグは2015年の県産品コンクールで優秀賞を受賞!全国から注目を集める。バッグと小物はホームページからも購入可能。

エールック株式会社
TEL/0879-25-1133
住所/東かがわ市川東823
営業時間/10:00~午前中
所用時間/1時間(DVD鑑賞と工場見学)
定休日/土日祝
定員/18名
https://a-look.jp

廃校の体育館を活用して約20,000尾のチョウザメを養殖。国産キャビアは低温殺菌の必要がなく、塩分も3%と抑えられるため、生キャビア本来のクリーミーな舌触りと甘みが味わえる。

東かがわつばさキャビアセンター
TEL/0879-33-3113
住所/東かがわ市引田1850-2
営業時間/10:30~16:00(5月~10月の間営業)
所用時間/1時間
入場料/300円(中学生以下無料)
定休日/月曜
定員/30名(40名は2組に分かれて見学)
https://www.cavic.jp

醤油の素「もろみ」を熟成する築200年の蔵を見学。柱や壁には熟成に欠かせない酵母菌がびっしり。大きな醤油樽は迫力があります。

ばいこう堂工場見学
TEL/0879-33-6218
住所/東かがわ市引田140-4
営業時間/予約制・要相談
所用時間/1時間程度(要相談)
定休日/土日祝、11月~12月
定員/要相談
https://www.baikodo.com/

江戸時代から続く伝統産業で、高級砂糖「和三盆」の工場見学。和三盆の歴史や特徴の説明を聞き、型抜きと詰めの作業を見学することができます。

株式会社スワニー
TEL/0879-25-4101
住所/東かがわ市松原981
営業時間/9:00~17:00(昼休憩を除く)
所用時間/1時間
定休日/土日祝
定員/10~15名
https://www.swany.co.jp

江戸時代から続く伝統産業で、高級砂糖「和三盆」の工場見学。和三盆の歴史や特徴の説明を聞き、型抜きと詰めの作業を見学することができます。

株式会社スワニー
TEL/0879-25-4101
住所/東かがわ市松原981
営業時間/9:00~17:00(昼休憩を除く)
所用時間/1時間
定休日/土日祝
定員/10~15名
https://www.swany.co.jp

革手袋の製造で培われた高い技術や熟練の技を見学できる。

ルボア工場見学
TEL/0879-25-1237
住所/東かがわ市松原1097番地3
営業時間/9:00~17:00(昼休憩を除く)
所用時間/20分
定休日/土日祝
定員/1~10名
https://ruboa.com

操業は1933年。手袋製造からはじまり、現在は革製品の製造・販売をおこなう。オリブオイルで仕上げた「オリブプレザー」のバッグは2015年の県産品コンクールで優秀賞を受賞!全国から注目を集める。バッグと小物はホームページからも購入可能。

エールック株式会社
TEL/0879-25-1133
住所/東かがわ市川東823
営業時間/10:00~午前中
所用時間/1時間(DVD鑑賞と工場見学)
定休日/土日祝
定員/18名
https://a-look.jp

廃校の体育館を活用して約20,000尾のチョウザメを養殖。国産キャビアは低温殺菌の必要がなく、塩分も3%と抑えられるため、生キャビア本来のクリーミーな舌触りと甘みが味わえる。

東かがわつばさキャビアセンター
TEL/0879-33-3113
住所/東かがわ市引田1850-2
営業時間/10:30~16:00(5月~10月の間営業)
所用時間/1時間
入場料/300円(中学生以下無料)
定休日/月曜
定員/30名(40名は2組に分かれて見学)
https://www.cavic.jp

醤油の素「もろみ」を熟成する築200年の蔵を見学。柱や壁には熟成に欠かせない酵母菌がびっしり。大きな醤油樽は迫力があります。

もろみ蔵見学
TEL/0879-33-2555
住所/東かがわ市引田2174
営業時間/予約制・要相談
所用時間/60分
定休日/水曜・年未年始
定員/3日前までに、3名様より受付
500円/1名様
https://kamebishi.shop/

江戸時代から続く伝統産業で、高級砂糖「和三盆」の工場見学。和三盆の歴史や特徴の説明を聞き、型抜きと詰めの作業を見学することができます。

株式会社タナベ刺繍
TEL/0879-25-5108
住所/東かがわ市西村1023
営業時間/10:00~16:00(昼休憩を除く)
所用時間/20分
定休日/土日祝(土曜は予約可能日あり)
定員/1~10名
https://www.e-tanabe.net

株式会社スワニー
TEL/0879-25-4101
住所/東かがわ市松原981
営業時間/9:00~17:00(昼休憩を除く)
所用時間/1時間
定休日/土日祝
定員/10~15名
https://www.swany.co.jp

江戸時代から続く伝統産業で、高級砂糖「和三盆」の工場見学。和三盆の歴史や特徴の説明を聞き、型抜きと詰めの作業を見学することができます。

株式会社スワニー
TEL/0879-25-4101
住所/東かがわ市松原981
営業時間/9:00~17:00(昼休憩を除く)
所用時間/1時間
定休日/土日祝
定員/10~15名
https://www.swany.co.jp

江戸時代から続く伝統産業で、高級砂糖「和三盆」の工場見学。和三盆の歴史や特徴の説明を聞き、型抜きと詰めの作業を見学することができます。

株式会社スワニー
TEL/0879-25-4101
住所/東かがわ市松原981
営業時間/9:00~17:00(昼休憩を除く)
所用時間/1時間
定休日/土日祝
定員/10~15名
https://www.swany.co.jp



株式会社タナベ刺繍
TEL/0879-25-5108
住所/東かがわ市西村1023
営業時間/10:00~16:00(昼休憩を除く)
所用時間/20分
定休日/土日祝(土曜は予約可能日あり)
定員/1~10名
https://www.e-tanabe.net

株式会社スワニー
TEL/0879-25-4101
住所/東かがわ市松原981
営業時間/9:00~17:00(昼休憩を除く)
所用時間/1時間
定休日/土日祝
定員/10~15名
https://www.swany.co.jp

江戸時代から続く伝統産業で、高級砂糖「和三盆」の工場見学。和三盆の歴史や特徴の説明を聞き、型抜きと詰めの作業を見学することができます。

株式会社スワニー
TEL/0879-25-4101
住所/東かがわ市松原981
営業時間/9:00~17:00(昼休憩を除く)
所用時間/1時間
定休日/土日祝
定員/10~15名
https://www.swany.co.jp

江戸時代から続く伝統産業で、高級砂糖「和三盆」の工場見学。和三盆の歴史や特徴の説明を聞き、型抜きと詰めの作業を見学することができます。

株式会社スワニー
TEL/0879-25-4101
住所/東かがわ市松原981
営業時間/9:00~17:00(昼休憩を除く)
所用時間/1時間
定休日/土日祝
定員/10~15名
https://www.swany.co.jp

江戸時代から続く伝統産業で、高級砂糖「和三盆」の工場見学。和三盆の歴史や特徴の説明を聞き、型抜きと詰めの作業を見学することができます。

株式会社スワニー
TEL/0879-25-4101
住所/東かがわ市松原981
営業時間/9:00~17:00(昼休憩を除く)
所用時間/1時間
定休日/土日祝
定員/10~15名
https://www.swany.co.jp

江戸時代から続く伝統産業で、高級砂糖「和三盆」の工場見学。和三盆の歴史や特徴の説明を聞き、型抜きと詰めの作業を見学することができます。

株式会社スワニー
TEL/0879-25-4101
住所/東かがわ市松原981
営業時間/9:00~17:00(昼休憩を除く)
所用時間/1時間
定休日/土日祝
定員/10~15名
https://www.swany.co.jp

江戸時代から続く伝統産業で、高級砂糖「和三盆」の工場見学。和三盆の歴史や特徴の説明を聞き、型抜きと詰めの作業を見学することができます。



温泉・宿泊施設 MAP

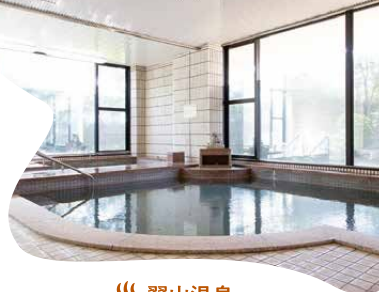

〰 瀬戸内リゾート (温泉) ベッセルおうち

日帰り温泉入浴から、宿泊施設、岬のロジック村、食事処まで揃った複合温泉施設。瀬戸内海を眺めながらの食事や温泉は最高に贅沢な気分を味わえる。



〰 翼山温泉 (温泉) TEL/0879-33-2532

広々とした内風呂で癒されてもよし。サウナですっきりしてもよし。定食から一品料理まで豊富なメニューをお手頃価格で味わえる食事処も必見。

宿泊施設

〢 民宿富士

瀬戸内海の海岸すぐにある民宿
TEL/0879-24-2826
住所/香川県東かがわ市馬篠1525-1
料金/泊2食 5,500円/人～

〢 おかえりお宿 ことりや

ペットとの宿泊も条件付きで可能
TEL/0879-49-2713
住所/香川県東かがわ市三本松589-2
料金/2名まで12,800円+税 3名様から1人につき6,400円+税

〢 かめびし邸

築100年の古民家ゲストハウス
TEL/0879-33-5567
住所/香川県東かがわ市引田2174
料金/1棟貸切20,000円(税別) 朝食付 4名まで一律料金

〢 The Villa AIOI

珍しいコンテナの宿
TEL/0879-49-1737
住所/香川県東かがわ市南野204-1
料金/泊素泊り 3,000円/1人(コンテナ1名2名)

〢 Seto 家 TSUDA

完全予約制の一棟貸しの宿泊施設
TEL/087-802-3386
住所/香川県東かがわ市馬篠650-1
料金/24,000円～(基本人数4人までの料金)

〢 杉菜邸

古民家の一棟貸し宿泊施設
TEL/080-5664-3893
住所/香川県東かがわ市土居630
料金/宿泊1人 3,500円+税～ 時間貸しも可

〢 ホテルAZ

ビジネス・レジャーに便利な多目的ホテル
TEL/0879-26-0331
住所/香川県東かがわ市湊水入1856-2
料金/泊朝食付き 4,950円～/人

〢 民宿潮風

風待ちの港「引田」にある民宿
TEL/0879-33-5567
住所/香川県東かがわ市引田3475-1
料金/泊素泊り 3,500円～/人

〢 五名やまびこの宿

TEL/0879-29-2502
住所/香川県東かがわ市五名1374
料金/泊素泊り 3,000円、小学生以下半額
1棟貸切(定員15名)

〢 瀬戸内リゾートベッセルおうち

TEL/0879-26-1126
住所/香川県東かがわ市馬篠1200
料金/本館(和室・洋室)1泊2食付 11,000円/人～
コテージ1棟貸 30,000円～

〢 大磯旅館

新鮮な魚介料理が自慢の旅館
TEL/0879-25-2204
住所/香川県東かがわ市三本松222-5
料金/泊素泊り 4,860円/人～ 1泊2食 6,696円/人～

〢 ゲストハウスアミーマンボス

水に浮かぶ宿でのステイ
TEL/0879-26-0331
住所/香川県東かがわ市引田4373
料金/泊素泊り 3,300円～/人

〢 ゲストハウスまりん

引田の古い街並みの中にあるゲストハウス
TEL/0879-49-1926
住所/香川県東かがわ市引田2245-2
料金/泊素泊り 4,500円～/人

※詳細は各施設にご確認ください。

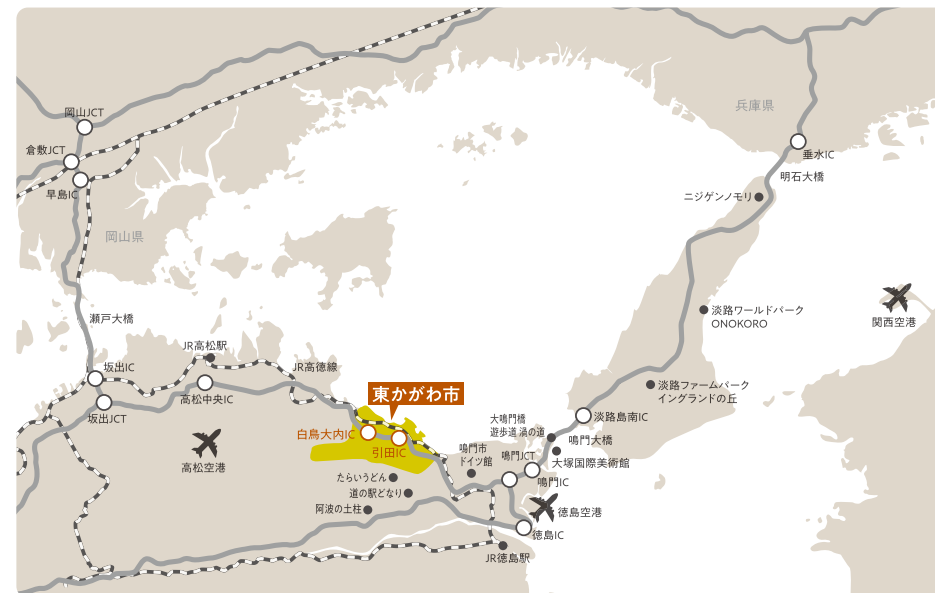

ACCESS



JR高徳線(高松～徳島)

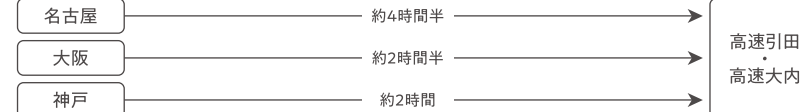
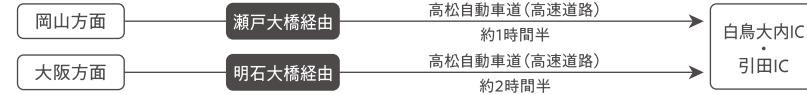

白鳥タクシー TEL:0879-27-2235
東讃共同タクシー TEL:0879-25-2251



オートマックス TEL:0879-24-3361
ナンバラ自動車 TEL:0879-25-8816
オートボデー三谷 TEL:0879-33-6110